

APPENDIX A FLOWCHART

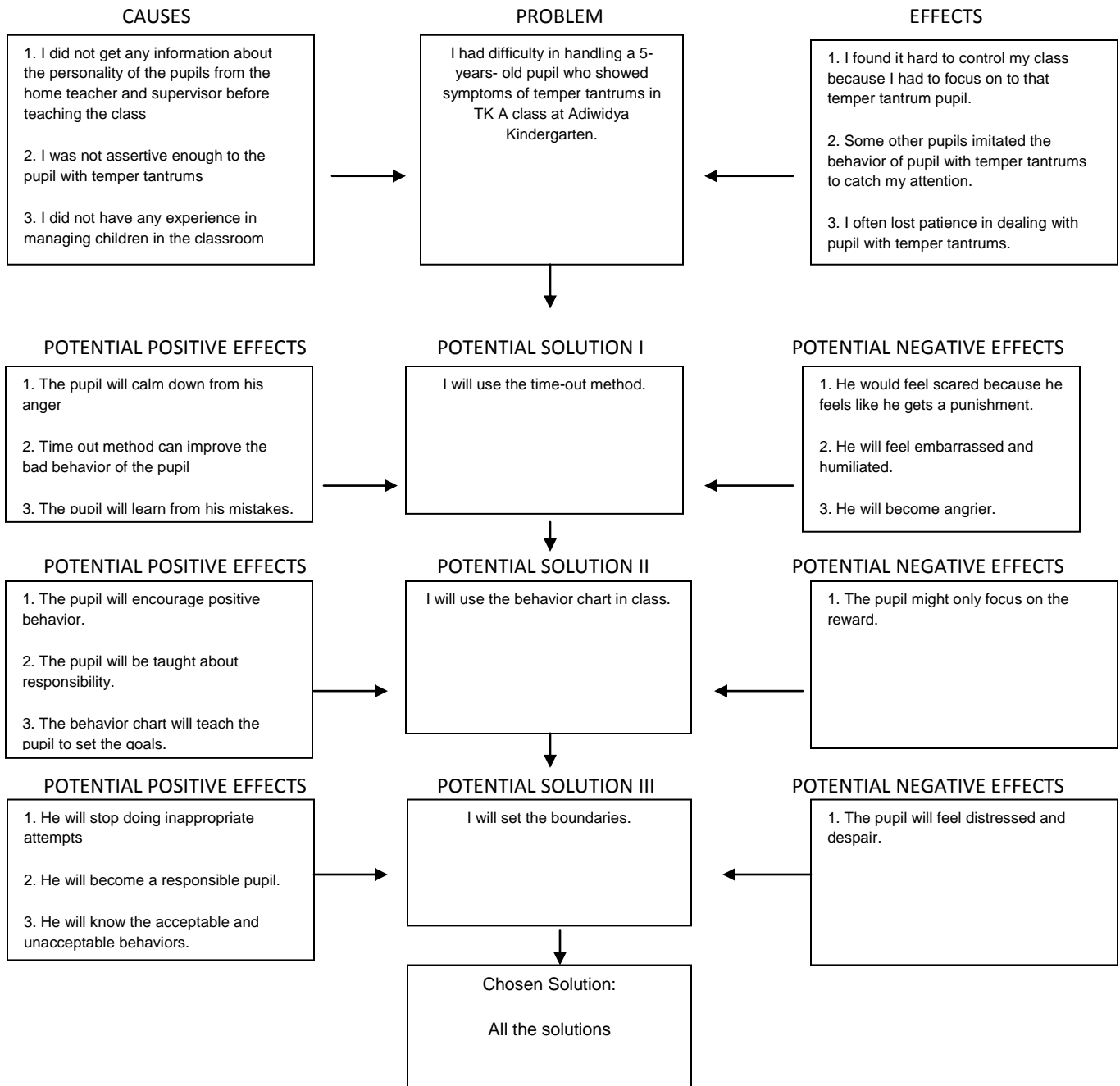

APPENDIX B

TRANSCRIPTION OF THE INTERVIEW

Name of interviewer:	Yohanes Subrata
Name of respondent:	Siti Hanipah
Day & date of interview:	Thursday, March 14, 2013
Place of Interview:	Adiwidya Kidergarten, Garut

Yohanes: Saya itu membahas Glenn mam, kata saya Glenn itu begini- begini, dan kata dosen saya dia itu temper tantrum. Jadi dia itu nangis, marah- marah samapi yang dia pingin itu kesampeian. Nah, sejak kapan Glenn seperti itu?

Siti Hanipah: Dia sudah dari kecil, malah semenjak masuk sini, ketika PG malah lebih parah. Kalau waktu PG dia malah bisa lari- lari keluar. Dulu kan yang pegang PG kan Mam Ari sama Mam Tanti kalau aku kan pegangnya TK A. Waktu pertama masuk ke PG itu kalau marah dia bisa pukul- pukul, lempari barang, kalau ga diturutin juga dia lari keluar. Hal itu berlangsung sampai tahun terakhir PG. Dulu saya pernah bilang gini ke Mam Tanti, Kalau Glenn ga berubah tetap seperti itu, saya ga mau pegang dia. Saya lebih baik pilih yang lain dan membiarkan Glenn sendiri kalau ternyata dia tidak berubah karena kelas saya tidak pernah ada asisten. Tapi kata Mam Tanti Glenn takut sama aku. Dan pada hari pertama masuk ternyata memang betul. Awalnya dia nangis, karena pada waktu itu saya memberi hadiah kepada anak- anak yang mau diam dan respek, Glenn mau, tapi karena dia ga respek jadi ga aku kasih. Lalu saya bilang ke Glenn jika dia nangis lagi dia balik lagi ke PG. Nah dari situ dia berubah. Dari sini saya menganalisa bahwa waktu PG mam Ari

dan Tanti terlalu lembek, Glenn begitu dibujuk dengan reward, jadi hal itu membuat dia tidak mengerti kalau itu salah.

Yohanes: Kalau Glenn seperti itu penyebabnya apa sih Mam?

Siti Hanipah: Setau saya dulu mamanya pernah cerita sama saya, dia pernah dites IQ nya diatas rata- rata, Yapi EQ nya sangat rendah, jadi tidakimbang.

Yohanes: Kalau dirumahnya sering dimarah- marahin ga mam?

Siti Hanipah: Kalau saya liat sih ga, Jadi orangtuanya itu yang bertipikal democrat.

Yohanes: Pernah ada kerja sama ga mam antara guru dengan orang tua?

Siti hanipah: Pernah waktu PG, Mam Ari dan Tanti dan mamanya karena waktu itu parah sekali. AJdi yang sering komunikasi mereka.

Yohanes: Tapi kadang- kadang Glenn sampai sekarang kalau pulang masih suka marah- marah?

Siti Hanipah: Nah ini Karena jemputan kan. Dia ga mau langsung pulang karena pengen main dulu. Jadi sekarang mamnya yang jemput.

Yohanes: Nah kalau begitu jadi harus bagaimana yah mam?

Siti Hanipah: Menurut saya kalau begitu sudah menjadi tanggung jawab orang tua, kalau sudah ada orang tuanya saya tidak bertanggung jawab.

Yohanes: Kalau efeknya ke Ibu waktu dia tantrum ada ga?

Siti Hanipah: Saya orang yang tipikal tidak ambil pusing dengan satu siswa, Glenn mau nangis, mau lari- lari saya tinggalin saja. Jadi menurut saya seperti itu.

Yohanes: Oh begitu yah mam, terima kasih yah mam atas waktunya. Nanti kalau ada kekurangan lagi saya wawancara lagi. Hehe..

Siti Hanipah: Ok sama- sama ko.

APPENDIX C

PICTURE OF BEHAVIOR CHART

This is the example of the behavior chart, this picture I took from the internet.

