

---

**DAFTAR PUSTAKA**

- Bodnar, George H., and William S. Hopwod. 2000. *Sistem Informasi Akuntansi*. Salemba Empat, Jakarta.
- Hall, James A. 2001. *Sistem Informasi Akuntansi I*. Edisi Ketiga. Salemba Empat, Jakarta.
- Kotler, P. 2006. *Marketing Management*. Prentice Hall, Inc. New Jersey.
- La Midjan., dan Susanto, Azhar. 2001. *Sistem Informasi Akuntansi I : Pendekatan Manual, Praktika Penyusunan, Metode dan Prosedur*. Edisi Kedelapan. Lingga Jaya, Bandung.
- La Midjan., dan Susanto, Azhar. 2003. *Sistem Informasi Akuntansi II : Pendekatan Sistem, Praktika Penyusunan, Metode dan Prosedur*. Edisi Kedelapan. Lingga Jaya, Bandung.
- Mulyadi. 2001. *Sistem Akuntansi*. Edisi Ketiga. Salemba Empat, Jakarta.
- Widjajanto, Nugroho. 2001. *Sistem Informasi Akuntansi*. Erlangga, Jakarta.
- Romney, Marshall, B., dan P.J., Steibart. 2003. *Accounting Information System*. Ninth Edition. Prentice-Hall. Inc. Englewood Cliffs, New Jersey.
- Westwood, J. 2006. *How to Write a Marketing Plan*. Third edition. Kogan Page, London.

## STRUKTUR ORGANISASI PT. TRI DUTA

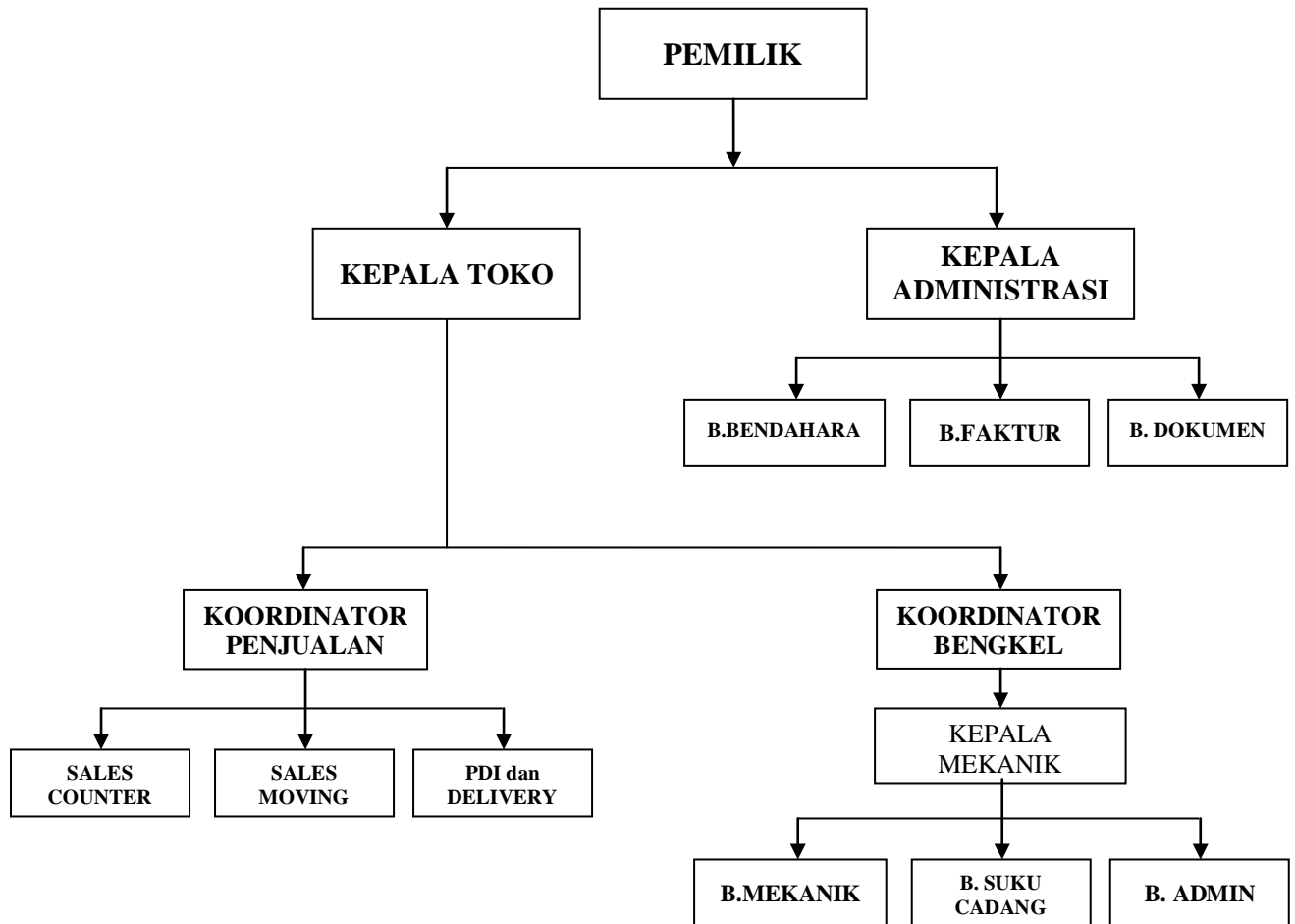

**FLOWCHART PENJUALAN TUNAI**

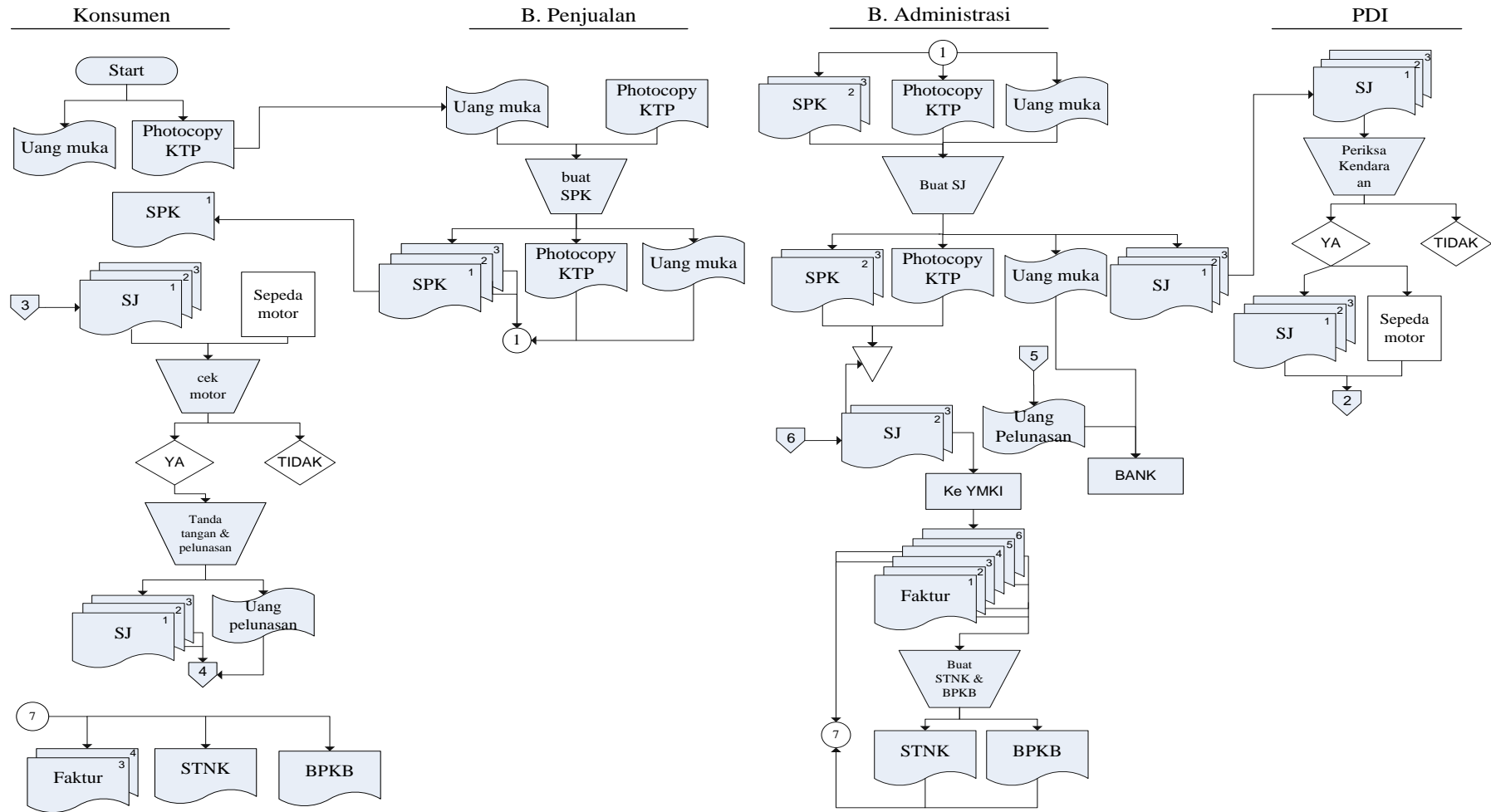

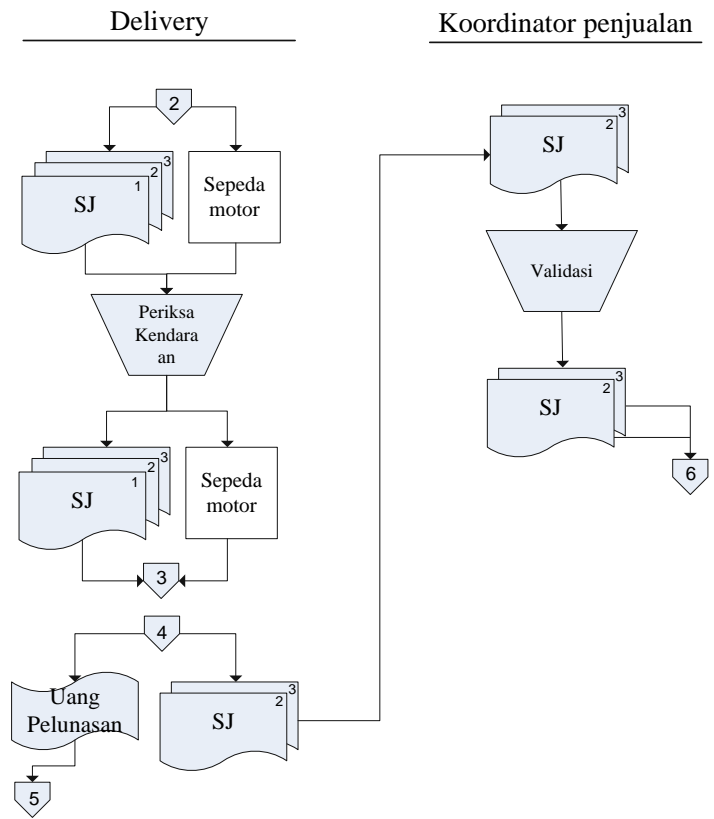

Keterangan:

- KTP = Kartu Tanda Penduduk
- SPK = Surat Pesanan Kendaraan
- SJ = Surat Jalan
- PO. Leasing = Purchase Order Leasing

**FLOWCHART PENJUALAN KREDIT**

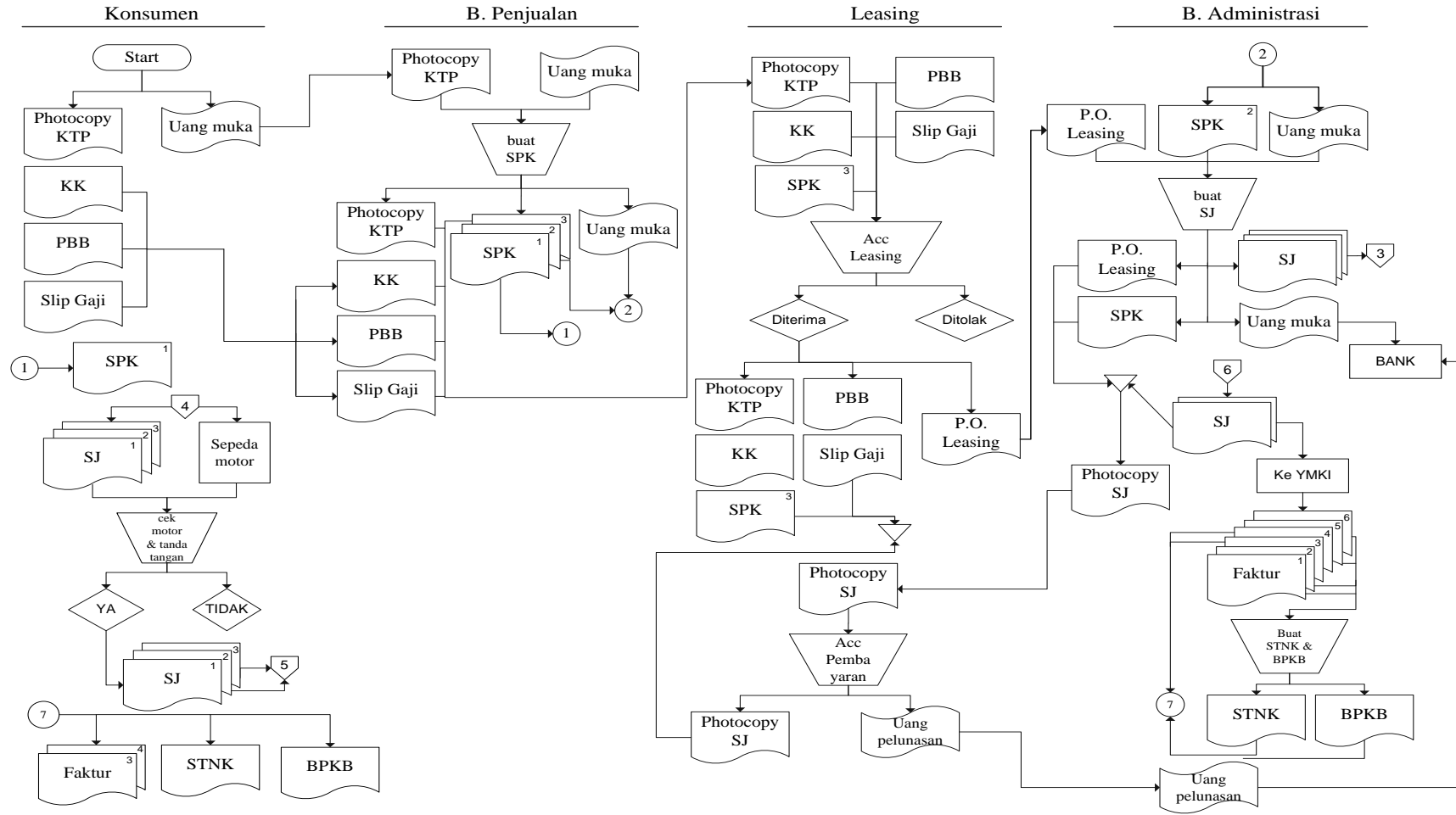

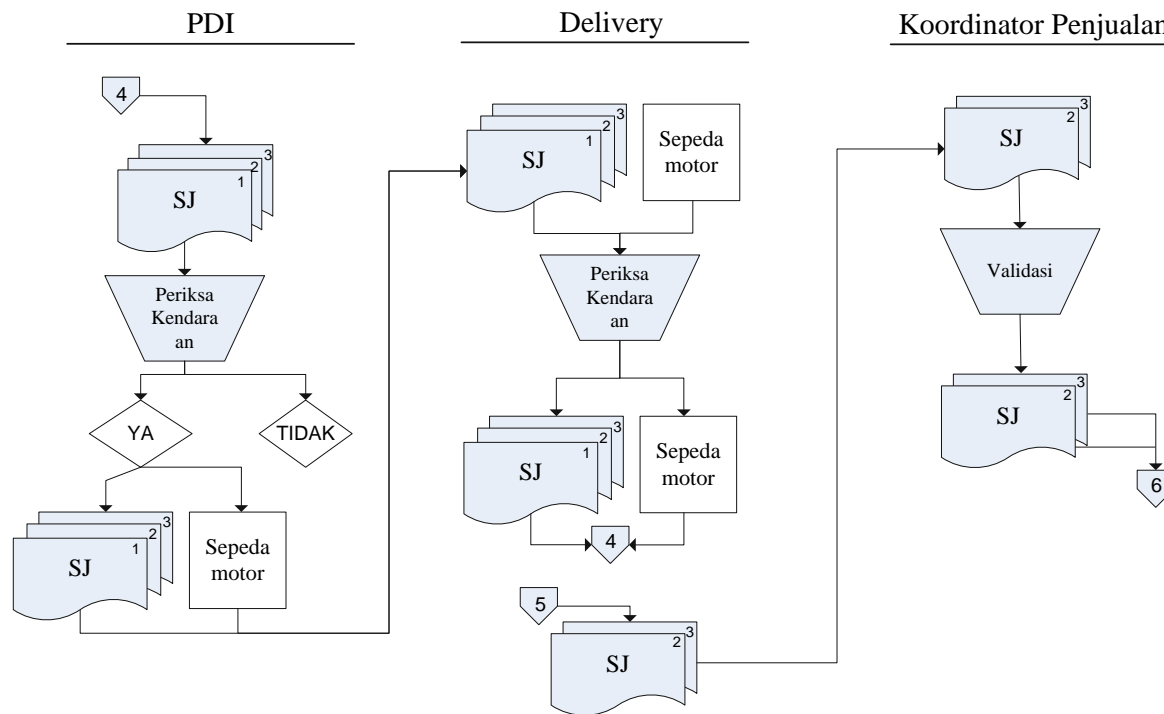

Keterangan:

- KTP = Kartu Tanda Penduduk
- KK = Kartu Keluarga
- PBB = Pajak Bumi dan Bangunan
- SPK = Surat Pesanan Kendaraan
- SJ = Surat Jalan
- PO. Leasing = Purchase Order Leasing



Jl. Surapati No. 62b Bandung Telp. (022) 7208283 - Fax. 7218797

SURAT PESANAN KENDARAAN		
Nama : _____	QQ : _____	No. : <u>000062</u>
Alamat : _____	Tanggal : _____	
Telp. : _____	Unit : _____	
UNIT	KENDARAAN	HARGA
	..... Type : ..... Warna : ..... No.Rangka : ..... No.Mesin : ..... Pembelian : <b>CASH / KREDIT</b> Leasing : ..... Waktu : ..... ( ..... ) Bulan Berikut : ..... .....	Rp.
Perincian : OTR : _____ DP : _____ Discount : _____		Dipesan Oleh (SLS/SC) ( ..... ) Diketahui Oleh (BM/Ka.Toko) ( ..... ) Disetujui Oleh (Head ADM) ( ..... )
- Surat pesanan ini bukan merupakan bukti pembayaran, harus ditukar dengan kwitansi ASLI max 1x24 jam - Pembayaran dengan cek / Giro dianggap sah bila telah dicairkan. - Bila pesanan dibatalkan maka uang muka yang telah masuk akan dipotong sebesar 15% dan menjadi HAK Dealer - Penyerahan kendaraan sistem Credit, dilakukan setelah DISETUJUI oleh pihak LEASING/FINANCE		

No: 1S7/2S6 **1009131**  
**PRE DELIVERY INSPECTION**  
 (Pemeriksaan sebelum penyerahan sepeda motor Yamaha ke konsumen)

Tgl Pembelian: 28-12-09  
 No Rangka: KH32S8005AK666389  
 No Mesin: 2S6-887082  
 Nama Pemilik: MOH PAUZI  
 Alamat: KOMP. TANI MULYA INDAH BLOK D8 NO. 8 RT/RW 08/15  
 KEL. TANI MULYA KEC. NGAMPRAH  
 Kota: SURABAYA  
 Telp: 031-811461

TELAH DILAKSANAKAN PEMERIKSAAN TERHADAP SEPEDA MOTOR YAMAHA  
 SEPEDA MOTOR DALAM KONDISI LENGKAP LAIK JALAN DAN SIAP PAKAI.

**CATATAN:**  
 Lembar PDI ini sebagai registrasi apabila terjadi KLAIM dalam masa GARANSI Agar dikirimkan kepada:  
 PT Yamaha Motor Kencana Indonesia (Divisi Servis) QQ  
 PT Yamaha Indonesia Motor Manufacturing  
 JL. KRT Radjiman Widyodiningrat  
 (Jl. Raya Bekasi Km 23-Pulo Gadung)  
 JAKARTA TIMUR-13920

DDG/Main Dealer	Toko Penjual
(Name & Cap DDG/Main Dealer)	(Name & Cap Toko/Penjual)
Petugas PDI	Penyidik/Penerima
(Name)	(Name)

**PT. TRI DUTA**

**DEALER RESMI MOTOR YAMAHA**

JL. SURAPATINO. 62B BANDUNG Telp (022)-7208283 - FAX (022)-7218797

**Pembeli** : MOH PAUZI  
**No. Telp** :  
**Dikirim Ke** : KOMP. TANI MULYA INDAH BLOK D8 NO. 8 RT/RW 08/15  
 KEL. TANI MULYA KEC. NGAMPRAH  
**Leasing** : PT. WAHANA OTTOMITRA MULTIARTHA

**SURAT JALAN**

**No. SJ** : RFST52  
**Tgl** : 28 Desember 2009  
**No SPK** : 0198

JUMLAH	NAMA BARANG	KETERANGAN
1 UNIT	Jupiter MX CW	<b>PERLENGKAPAN</b>
	<b>NO. RANGKA</b> MH32S800 5AK088957	<input checked="" type="checkbox"/> Tool Kit
	<b>NO. MESIN</b> 2S6-887082	<input checked="" type="checkbox"/> Buku Service
	<b>WARNA</b> Merah Marun	<input checked="" type="checkbox"/> Helm Standar
	<b>NO. REFF</b> SJ/DA0033/2009/12/0007	<input checked="" type="checkbox"/> Kondisi Motor Baik

Yang Menerima,  MOH PAUZI	Ekspedisi,  EMUL/UDIN	Sales,  YUSMAN	Yang Menyetujui,  SETIAWAN	Admin,  EUIS
---------------------------------	-----------------------------	----------------------	----------------------------------	--------------------



# YAMAHA WARRANTY CLAIM

Note : 1 (satu) form hanya untuk 1 (satu) masalah saja.

<b>K2</b>	Form - YIOS.S.4-14-1.1B
<b>NO</b>	E 1136375
<b>TGL.</b>	

DATA PEMILIK/PEMAKAI SEPEDA MOTOR					DATA ACS	
NAMA PEMILIK/PEMAKAI :		UMUR		thn	Stempel ACS	
ALAMAT PEMILIK/PEMAKAI :		PEKERJAAN				
		NO. TELP.				
		TD TGN.				
DATA SEPEDA MOTOR					Nama ACS	
MODEL/KODE		WARNA/THN		KM. :	Petugas ACS	
NO.RANGKA		TGL.BELI		BUSI :		
NO.MESIN		TGL.RUSAK		OLI :		
Bahan bakar	Pemakaian sehari-hari untuk	Kec. rata-rata km/jam	Pemakaian rata-rata km/hari	Kondisi jalan		
GEJALA KERUSAKAN / KELUHAN						
GEJALA KERUSAKAN / KELUHAN				KONDISI PART (TIDAK BERFUNGSI, PATAH, BENGKOK, DLL)		
KODE:				KODE:		
ANALISIS MEKANIK						
SEBAB UTAMA KERUSAKAN		PERBAIKAN YANG DILAKUKAN		HASIL PERBAIKAN		
HASIL PENGUKURAN PADA PART :						
NAMA MEKANIK :						
PART YANG DIGANTI (PART UTAMA/ PENYEBAB MASUKKAN DI NOMOR 1)						
NO	NOMOR PART	NAMA PART	JUMLAH	HARGA SATUAN	SUBTOTAL HARGA	
					TOTAL HARGA PART	
JOB CODE		FRT		ONGKOS KERJA		
Diisi oleh Main dealer / ACS DDS				Diisi oleh Yamaha Pusat		
No. Register Claim Main Dealer	Tgl. Terima	Tgl. Selesai	No. Register Claim	Tgl. Ke POD	No. SPB.	
Keputusan/Komentar	Cap & Tanda tangan		Tgl. Terima	Tgl. Selesai	No. S.J.	
	( ..... )		Keputusan	Komentar		
Tgl.	Service Manager/Pimpinan ACS		<input type="checkbox"/> DITERIMA			
			<input type="checkbox"/> DITOLAK	Tanda tangan bag. Claim		

<b>CHECK POINT</b>				
NO.CLAIM			R	E
NO.YSS				
AREA				
NO	KETERANGAN	LAMPIRAN		NOTE
		ADA	TDK	
1	STNK			
2	KTP			
3	Gesekan No. Rangka			
4	Gesekan No. Mesin			
5	PDI Card			
6	KSG			1,2,3,4 (Lingkari)
7	KSB			5,6,7,8,9,10,11,12 13,14,15,16,17,18 (Lingkari)
*) Wajib diisi lengkap oleh Petugas ACS				



Kepada :  
**Triduta Motor, PT**  
 Jl Surapati No 62B Bandung  
 Jl Jend Sudirman No 199 Bandung 40000  
 Telp. : 022-7208283 / 022-6046121  
 Fax. : 022-7218797

BANDUNG, 11 Nopember 2009

**PERSETUJUAN PEMBIAYAAN DAN PEMESANAN BARANG**

No. : 20-005-09-15476

Bersama ini, kami atas nama PT SUMMIT OTO FINANCE telah menyetujui permohonan pembiayaan atas 1 (Satu) Unit kendaraan bermotor sebagai berikut :

**1. DATA CUSTOMER**

Nama : Nandang  
 Alamat : Cimuncang No 59  
 RT 008 RW 006 Sukapada  
 Cibeunying Kidul BANDUNG  
 No. Perjanjian : 20-005-09-15476

**2. NAMA BPKB/STNK :**

Nama : Nandang  
 Alamat : Cimuncang No 59  
 RT 008 RW 006 Sukapada  
 Cibeunying Kidul

**3. PEMESANAN BARANG**

Merk/Type : YAMAHA Sepeda Motor Solo NEW  
 JUPITER Z CW 110  
 Kondisi : New

**Pelunasan akan dibayarkan ke Rekening :**

Bank : Bank Central Asia Astanaanyar  
 No Rekening : 7840087799  
 Nama : PT Tri Duta  
 Paraf :

**4. PEMBAYARAN**

Harga OTR : Rp. 13,925,000.00  
 Total Uang Muka : Rp. 1,750,000.00  
 Pelunasan ke Dealer : Rp. 12,175,000.00

**5. SYARAT PEMBAYARAN KE SUPPLIER**



PT SUMMIT OTO FINANCE akan mencairkan Pembayaran dengan syarat :

- PO berlaku jika PT SUMMIT OTO FINANCE atau Dealer telah menerima pembayaran Uang muka diatas.
- Gesekan Nomor rangka dan nomor mesin serta fotocopy STNK/Bukti Registrasi BPKB agar dilampirkan pada waktu
- Jika harga kendaraan yang dikirim lebih rendah/tidak sesuai dari yang disepakati maka PT SUMMIT OTO FINANCE berhak memotong langsung pada saat pembayaran.
- PO ini berlaku selama 14 (Empat Belas ) hari dan otomatis batal tanpa pemberitahuan terlebih dahulu.

Atas perhatiannya kami ucapkan terima kasih.

PT SUMMIT OTO FINANCE

Menyetujui  
 Triduta Motor, PT

Nomor Seri : <b>U59259928</b> SUCI MOTOR		No : 02604/5D/DA0033-0109
<b>FAKTUR</b>		
Kepada : AGUS SABUR JL. MUHADI NO. 212/41 RT/RW 006/009 SUKAMAJU/CIBEUNYUNG KIDUL BANDUNG		
SEPEDA MOTOR MERK YAMAHA	Unit	Harga
• Keadaan 100% baru lengkap dengan perkakasny • Negeri asal JEPANG	1 (satu)	Rp. 8,100,000.-
Model/Type : 5D9 (VEGA ZR) 115CC Th. : 2009 Nomor Rangka/N.I.K. : MH35D90019J345703 Nomor Motor : 5D9-345746 Warna : MERAH Eks Kapal : ACX HIBISCUS Invoerpas No. : 260360 Faktur ini berlaku untuk pendaftaran nomor Polisi diseluruh INDONESIA		
Terbilang : 		
Tanda Pendaftaran Merek/Tipe/Variasi Kendaraan Bermotor Nomor : 738/IATP/TPT/6/2008 Tanggal : 11/6/2008	Jakarta, S.E. & O 29 December 2009 PT. YAMAHA INDONESIA MOTOR MANUFACTURING JAKARTA  MIA MUJI SEPTENI Adm. Faktur Form Log DC - 05	
Pabrik & Kantor Pusat : Jl. DR. KRT. Radjiman Widyodiningrat (Jl. Raya Bekasi Km. 23 - Pulo Gadung) Jakarta - Indonesia.		



Nomor : 02604/5D/DA0033-0109

**SERTIFIKAT  
NOMOR IDENTIFIKASI KENDARAAN  
( N.I.K. )**

Nama Perusahaan : PT. YAMAHA INDONESIA MOTOR MANUFACTURING  
 Alamat : Jl. DR. KRT. Radjiman Widyodiningrat, Jakarta-Indonesia  
 (Jl. Raya Bekasi Km. 23 - Pulo Gadung)  
 Merek : YAMAHA  
 Jenis : Sepeda Motor  
 Model/Type : 5D9 (VEGA ZR) 115CC  
 Nomor Mesin : 5D9-345746  
 N.I.K. : 

M	H	3	5	D	9	0	0	1	9	J	3	4	5	7	0	3
---	---	---	---	---	---	---	---	---	---	---	---	---	---	---	---	---

Jakarta, 29 December 2009

PT. YAMAHA INDONESIA MOTOR MANUFACTURING  
 JAKARTA  
  
 MIA MUJI SEPTENI  
 Adm. Faktur Form Log DC - 06