

Lampiran
Struktur Organisasi PT X

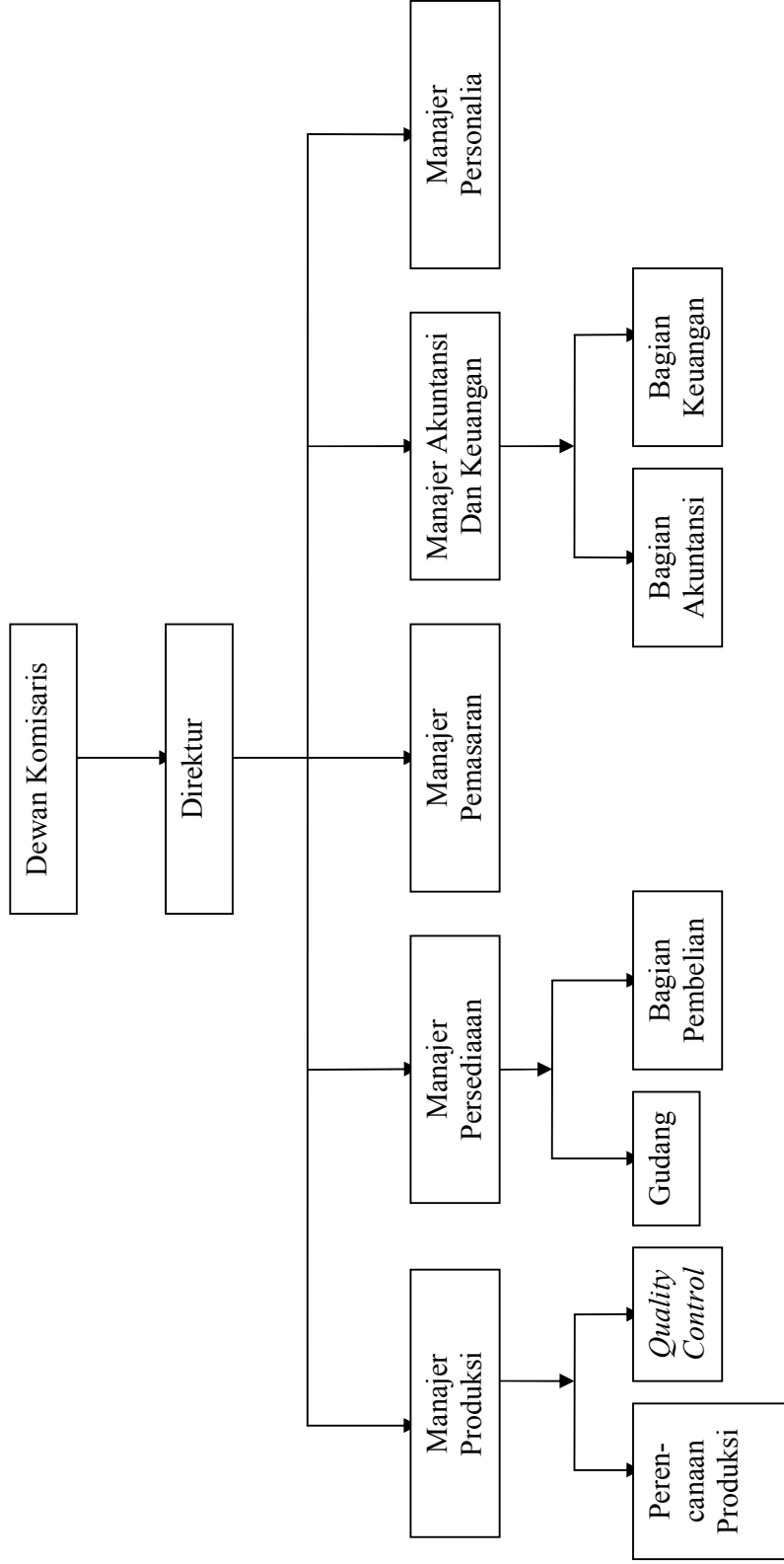

Sumber : PT X

PT MEPAR - Bandung
Neraca
Per 31 Desember 2007

AKTIVA		PASIVA	
Aktiva Lancar:		Hutang Dagang	xxx
Kas	xxx	Pos-pos yang akan dibayar:	
Bank: BCA	xxx	Biaya Administrasi Tridharma	xxx
NISP	xxx	Pajak-pajak tahun 2007	
Persediaan Barang Jadi	xxx	PPh bulan Desember 2007	xxx
Persediaan Bahan Baku	xxx	PPN masa Desember 2007	xxx
Persediaan Bahan Pak	xxx	PPh Psl 21 Desember 2007	xxx
Piutang Dagang	xxx	Setoran akhir 2007:	
Pinjaman Karyawan	xxx	PPh Psl 21	xxx
Pinjaman Debius	xxx	PPh Badan	xxx
Pinjaman Rupa-rupa	xxx	Modal sendiri:	
Uang Muka Kertas	xxx	Modal Saham	xxx
Uang Muka Pembuatan Ijin Perusahaan	xxx	Rekening Cadangan:	
Uang Muka Iklan	xxx	Saldo akhir 31 Desember 2007	xxx
Total Aktiva Lancar	xxx	Laba Tahun 2007:	
Aktiva Tetap:		dari usaha (sebelum pajak)	xxx
Tanah	xxx	dari bunga bank	xxx
Bangunan Pabrik	xxx		
Total Aktiva Tetap	xxx		xxx
Aktiva Lain:		Total Pasiva	xxx
Kendaraan Truck (4 buah)	xxx		
Inventaris Kantor	xxx		
Mesin-mesin Produksi	xxx		
Biaya Initial	xxx		
Uang Jaminan Telepon	xxx		
Pajak-pajak:			
SKPKB.STP.01/02/03.	xxx		
SKPKB.00099/201/Psl21	xxx		
STP00845/00832/06	xxx		
PPh Psl 21.05/06/07	xxx		
PPN pembelian kertas	xxx		
Pajak Penghasilan 2007			
PPh Masa	xxx		
STP	xxx		
Pasal 22	xxx		
setoran akhir	xxx		
Total Aktiva Lain	xxx		
Total Aktiva	xxx		

PT X - Bandung
Laporan Laba-Rugi
Per 31 Desember 2007

Penjualan Barang Jadi:			
Januari s/d Desember 2007		Rp	4,954,869,098.00
Retur Penjualan		Rp	-
			Rp 4,954,869,098.00
Harga Pokok Penjualan:			
Persediaan Bahan Baku 02 Januari 2007		Rp	484,967,558.00
Pembelian Bahan Baku:			
Januari s/d Desember 2007	Rp	4,453,030,245.00	
dari luar	Rp	162,653,855.00	
		Rp	4,615,684,100.00
		Rp	5,100,651,658.00
Persediaan Bahan Baku 31 Desember 2007		Rp	979,000,554.00
Terpakai		Rp	4,121,651,104.00
Biaya Produksi:			
Upah/THR karyawan pabrik	Rp	112,465,000.00	
Biaya Listrik Pabrik	Rp	32,465,000.00	
Biaya Pemeliharaan Mesin	Rp	42,721,741.00	
Jasa Produksi 2007	Rp	29,742,450.00	
Biaya Produksi Lain	Rp	12,000,000.00	
Biaya Penyusutan Mesin 2007	Rp	19,977,900.00	
Total Biaya Produksi		Rp	249,372,091.00
		Rp	4,371,023,195.00
Persediaan Barang Jadi:			
Stock 02 Januari 2007	Rp	56,220,500.00	
Stock 31 Desember 2007	Rp	59,445,000.00	
		Rp	3,224,500.00
			Rp 4,367,798,695.00
LABA KOTOR			Rp 587,070,403.00
Biaya Penjualan:			
Biaya Pengangkutan	Rp	43,150,550.00	
Biaya Transport	Rp	33,051,100.00	
Biaya Packing	Rp	19,493,800.00	
Total Biaya Penjualan		Rp	95,695,450.00
Biaya Umum:			
Biaya Kantor	Rp	9,633,000.00	
Biaya Telepon	Rp	10,200,393.00	
Biaya Pemeliharaan Kendaraan	Rp	25,955,550.00	
Biaya Pemeliharaan Bangunan	Rp	7,335,300.00	
Biaya Administrasi Bank	Rp	1,975,500.00	
Biaya Rupa-rupa/K3	Rp	24,930,100.00	
Biaya Pengobatan/Tunjangan Kesehatan	Rp	28,800,000.00	
Biaya Gaji Karyawan dan THR	Rp	139,595,000.00	
Tunjangan Jabatan	Rp	12,783,000.00	
PBB Tahun 2007	Rp	18,402,850.00	
Premi Asuransi	Rp	8,000,000.00	
Total Biaya Umum		Rp	279,610,693.00
Penyusutan Tahun 2007:			
Bangunan Pabrik	Rp	8,000,000.00	
Biaya Initial	Rp	3,865,695.00	
Total Penyusutan Tahun 2007		Rp	11,865,695.00
			Rp 387,171,838.00
LABA BERSIH			Rp 199,898,565.00
Bunga Bank			Rp 2,294,736.00
TOTAL			Rp 202,193,301.00

RIWAYAT HIDUP PENULIS

Nama : Cyntia Leonita

Tempat dan Tanggal Lahir : Bandung, 16 Agustus 1986

Agama : Kristen

Alamat : Jln. Ketuktilu No. 31, Bandung - 40264

Pendidikan Formal :

1 . 1992 – 1998 : SDK 6 BPK Penabur - Bandung

2 . 1998 – 2001 : SLTPK 1 BPK Penabur - Bandung

3 . 2001 – 2004 : SMUK 2 BPK Penabur - Bandung

4 . 2004 – 2009 : Universitas Kristen Maranatha - Bandung

(Fakultas Ekonomi Jurusan Akuntansi)