

LAMPIRAN 1: PERNYATAAN KEASLIAN KARYA TULIS

Yang bertanda tangan di bawah ini, saya menyatakan bahwa skripsi dengan judul:

**PERANAN SISTEM INFORMASI AKUNTANSI DALAM MENUNJANG
KEANDALAN PENGENDALIAN INTERNAL PENJUALAN
(Studi Kasus PT Ultrajaya Milk Industry Tbk)**

Adalah hasil karya saya.

Dengan ini saya menyatakan dengan sesungguhnya bahwa skripsi ini tidak terdapat keseluruhan atau sebagian tulisan orang lain yang saya ambil dengan cara menyalin, atau meniru dalam bentuk rangkaian kalimat atau simbol yang menunjukkan gagasan atau pendapat atau pemikiran dari penulis lain, yang saya akui seolah-olah sebagian tulisan saya sendiri, dan atau tidak terdapat bagian atau keseluruhan tulisan yang saya ambil dari tulisan orang lain tanpa memberikan pengakuan pada penulis aslinya.

Apabila saya melakukan hal tersebut diatas, baik sengaja maupun tidak, dengan ini saya menyatakan skripsi yang saya ajukan sebagai hasil tulisan saya sendiri. Bila kemudian terbukti bahwa saya ternyata melakukan tindakan menyalin atau meniru tulisan orang lain seolah-olah hasil pemikiran hasil saya sendiri, berarti gelar dan ijazah yang telah diberikan oleh Universitas batal saya terima.

Bandung, Januari 2008

(Ricky Yodi, Thio)

Saksi 1, sebagai pembimbing skripsi merangkap anggota tim penguji skripsi

(Santy Setiawan, SE., M.Si)

LAMPIRAN 4: KUESIONER PENELITIAN

Petunjuk :

Berilah tanda (√) pada salah satu kotak jawaban yang tersedia pada tiap pernyataan di bawah ini.

Keterangan :

SS : Sangat Setuju

S : Setuju

R : Netral

TS : Tidak Setuju

STS : Sangat Tidak Setuju

| | Pernyataan | SS | S | N | TS | STS |
|-----------------------------------|---|-----------|----------|----------|-----------|------------|
| Sistem Informasi Akuntansi | | | | | | |
| | Sumber daya manusia | | | | | |
| 1 | Struktur organisasi sesuai dengan besarnya dan kerumitan perusahaan | | | | | |
| 2 | Organisasi perusahaan ditetapkan secara jelas, baik dalam wewenang dan tanggung jawabnya | | | | | |
| 3 | Fungsi-fungsi yang ada di bagian pengolahan data telah terdapat uraian tugas dan tanggung jawab yang jelas dan tertulis | | | | | |
| 4 | Karyawan mempunyai latar belakang dan pengalaman pada tugasnya | | | | | |
| 5 | Karyawan bertanggung jawab atas pekerjaannya, berkomunikasi dengan laporan, dan ada batasan-batasan yang ditetapkan serta dikomunikasikan kepada karyawan | | | | | |
| | | | | | | |
| | Penyiapan Informasi | | | | | |
| 1 | Faktur bernomor urut tercetak dan dipertanggung jawabkan | | | | | |
| 2 | Penyimpanan faktur pada tempat yang terjamin | | | | | |
| 3 | Kewenangan dibatasi hanya kepada orang yang diotorisasi | | | | | |
| 4 | Hanya orang yang telah ditunjuk yang menandatangani faktur | | | | | |
| 5 | Manajemen menetapkan prosedur untuk | | | | | |

| | | | | | | |
|---|--|--|--|--|--|--|
| | mencegah adanya kewenangan tanpa otorisasi, perusakan dokumen, catatan dan aktiva | | | | | |
| | Pengumpulan dan Pengolahan Data | | | | | |
| 1 | Ditetapkan staf yang bertanggung jawab untuk mengelola media komputer | | | | | |
| 2 | Terdapat prosedur pengelolaan media komputer dalam rangka melindungi data dari penyalahgunaan atau kerusakan | | | | | |
| 3 | Terdapat prosedur penyiapan data yang harus ditaati oleh <i>user</i> , termasuk perubahan permanen, semi permanen maupun koreksi data untuk menjamin seluruh transaksi telah terekam | | | | | |
| 4 | Terdapat prosedur untuk menjamin bahwa seluruh transaksi yang masuk ke dalam komputer adalah hanya transaksi yang telah terotorisasi secara sah | | | | | |
| 5 | Terdapat prosedur yang dapat menjamin bahwa <i>output</i> dari sistem informasi selalu di- <i>review</i> oleh <i>user</i> manajemen untuk menentukan akurasi dan konsistensinya. | | | | | |
| | Pengendalian Internal Penjualan | | | | | |
| | Bagian Penjualan | | | | | |
| 1 | Kebijakan dan prosedur penerimaan dan persetujuan pesanan ditetapkan dengan jelas | | | | | |
| 2 | Order penjualan dan semua persetujuan pesanan bernomor urut tercetak | | | | | |
| 3 | Informasi tentang harga, kebijaksanaan potongan, pajak penjualan, biaya angkut, jaminan, dan retur penjualan, dikomunikasikan kepada bagian kredit | | | | | |
| | Bagian Kredit | | | | | |
| 1 | Kebijaksanaan untuk persetujuan kredit ditetapkan dan dikomunikasikan ke bagian kredit | | | | | |
| 2 | Kredit diinvestigasi sebelum disetujui | | | | | |
| 3 | Informasi piutang yang sudah jatuh tempo dikomunikasikan ke bagian kredit | | | | | |
| | Bagian Pengiriman | | | | | |
| 1 | Barang dikirim hanya kalau order penjualan telah disetujui | | | | | |
| 2 | Barang yang dikirim diverifikasi dengan dihitung ulang oleh bagian pengiriman atau oleh perusahaan angkutan | | | | | |
| 3 | Dokumen pengiriman di- <i>review</i> dan | | | | | |

| | | | | | | |
|---|--|--|--|--|--|--|
| | dibandingkan dengan faktur untuk menjamin bahwa barang yang dikirimkan telah difakturkan | | | | | |
| | Bagian Penagihan dan Pencatatan | | | | | |
| 1 | Faktur penjualan dicocokkan dengan order dengan order penjualan yang sudah disetujui | | | | | |
| 2 | Buku pembantu piutang dicocokkan berkala dengan buku besar | | | | | |
| 3 | Penagihan dilaksanakan oleh personalia yang bebas dari fungsi kredit dan penerimaan kas | | | | | |
| | | | | | | |
| | Bagian Penerimaan Kas | | | | | |
| 1 | Dibuat daftar penerimaan kas | | | | | |
| 2 | Cek disetorkan setiap hari | | | | | |
| 3 | Dibuat laporan kas harian dan diserahkan ke Akuntansi | | | | | |
| | | | | | | |

Terima Kasih

LAMPIRAN

| X1 | X2 | X3 | X4 | X5 | X6 | X7 | X8 | X9 | X10 | X11 | X12 | X13 | X14 | X15 | Total |
|----|----|----|----|----|----|----|----|----|-----|-----|-----|-----|-----|-----|-------|
| 4 | 3 | 4 | 3 | 3 | 4 | 3 | 3 | 4 | 3 | 4 | 3 | 4 | 3 | 3 | 51 |
| 4 | 4 | 3 | 4 | 5 | 5 | 4 | 4 | 4 | 3 | 3 | 4 | 4 | 3 | 4 | 58 |
| 5 | 4 | 5 | 4 | 4 | 5 | 4 | 5 | 4 | 4 | 3 | 4 | 5 | 4 | 5 | 65 |
| 4 | 3 | 4 | 3 | 3 | 3 | 3 | 3 | 3 | 3 | 4 | 4 | 3 | 3 | 3 | 49 |
| 4 | 3 | 4 | 3 | 4 | 4 | 3 | 4 | 3 | 3 | 4 | 3 | 4 | 3 | 4 | 53 |
| 4 | 4 | 4 | 4 | 4 | 4 | 4 | 4 | 4 | 4 | 5 | 4 | 4 | 3 | 4 | 60 |
| 4 | 4 | 4 | 3 | 3 | 3 | 4 | 4 | 3 | 4 | 4 | 3 | 4 | 3 | 4 | 54 |
| 4 | 3 | 3 | 3 | 3 | 3 | 4 | 3 | 3 | 4 | 3 | 3 | 3 | 3 | 3 | 48 |
| 4 | 4 | 4 | 4 | 3 | 4 | 4 | 3 | 4 | 3 | 4 | 3 | 3 | 4 | 4 | 55 |
| 5 | 5 | 3 | 3 | 5 | 3 | 3 | 3 | 3 | 3 | 3 | 3 | 3 | 4 | 4 | 53 |
| 3 | 4 | 4 | 3 | 5 | 4 | 4 | 4 | 3 | 5 | 3 | 3 | 5 | 4 | 4 | 58 |
| 4 | 4 | 4 | 5 | 4 | 4 | 4 | 4 | 3 | 4 | 3 | 4 | 3 | 5 | 4 | 59 |
| 4 | 5 | 5 | 5 | 4 | 3 | 5 | 4 | 3 | 5 | 4 | 4 | 4 | 4 | 4 | 63 |
| 5 | 3 | 4 | 4 | 4 | 3 | 5 | 3 | 4 | 4 | 5 | 4 | 3 | 3 | 3 | 57 |
| 3 | 3 | 3 | 4 | 4 | 3 | 3 | 4 | 4 | 3 | 3 | 4 | 3 | 4 | 4 | 52 |
| 4 | 4 | 4 | 4 | 4 | 3 | 3 | 4 | 3 | 4 | 4 | 3 | 3 | 4 | 4 | 55 |
| 4 | 4 | 3 | 4 | 3 | 4 | 4 | 4 | 5 | 3 | 4 | 3 | 5 | 4 | 4 | 58 |
| 4 | 4 | 4 | 4 | 4 | 3 | 3 | 4 | 4 | 4 | 4 | 4 | 3 | 3 | 3 | 55 |
| 3 | 4 | 4 | 4 | 3 | 3 | 4 | 4 | 3 | 3 | 4 | 3 | 4 | 4 | 4 | 54 |
| 4 | 3 | 4 | 3 | 4 | 4 | 4 | 4 | 5 | 4 | 4 | 3 | 4 | 4 | 3 | 57 |
| 5 | 4 | 4 | 4 | 3 | 3 | 4 | 5 | 4 | 5 | 3 | 3 | 4 | 3 | 5 | 59 |
| 4 | 3 | 4 | 3 | 3 | 3 | 3 | 3 | 3 | 4 | 3 | 4 | 3 | 4 | 4 | 51 |
| 4 | 4 | 3 | 3 | 4 | 5 | 4 | 3 | 4 | 3 | 3 | 3 | 4 | 3 | 3 | 53 |
| 5 | 3 | 4 | 3 | 3 | 4 | 4 | 5 | 5 | 5 | 5 | 3 | 4 | 3 | 5 | 61 |
| 4 | 4 | 3 | 4 | 5 | 3 | 3 | 4 | 4 | 4 | 4 | 3 | 3 | 3 | 4 | 55 |
| 4 | 3 | 4 | 4 | 4 | 4 | 3 | 4 | 3 | 4 | 3 | 4 | 3 | 4 | 3 | 54 |
| 2 | 3 | 2 | 2 | 3 | 3 | 3 | 2 | 3 | 2 | 3 | 2 | 2 | 2 | 2 | 36 |
| 3 | 3 | 2 | 3 | 2 | 4 | 3 | 3 | 3 | 3 | 3 | 3 | 3 | 3 | 3 | 44 |
| 3 | 2 | 3 | 3 | 2 | 3 | 3 | 3 | 4 | 3 | 3 | 3 | 3 | 3 | 2 | 43 |

| | | | | | | | | | | | | | | | |
|---|---|---|---|---|---|---|---|---|---|---|---|---|---|---|----|
| 3 | 2 | 3 | 3 | 3 | 4 | 3 | 3 | 3 | 2 | 3 | 3 | 2 | 2 | 2 | 41 |
| 3 | 4 | 2 | 3 | 3 | 4 | 4 | 2 | 4 | 2 | 5 | 3 | 3 | 3 | 2 | 47 |
| 4 | 4 | 3 | 4 | 4 | 4 | 4 | 3 | 3 | 4 | 4 | 3 | 2 | 2 | 3 | 51 |
| 4 | 4 | 4 | 3 | 4 | 4 | 3 | 5 | 4 | 4 | 4 | 4 | 4 | 4 | 4 | 59 |
| 4 | 4 | 4 | 3 | 2 | 4 | 4 | 4 | 5 | 2 | 4 | 4 | 5 | 5 | 4 | 58 |
| 4 | 4 | 3 | 4 | 4 | 4 | 4 | 4 | 4 | 3 | 4 | 5 | 3 | 3 | 4 | 57 |

LAMPIRAN 5 : DAFTAR TABULASI VARIABEL X

| Y1 | Y2 | Y3 | Y4 | Y5 | Y6 | Y7 | Y8 | Y9 | Y10 | Y11 | Y12 | Y13 | Y14 | Y15 | Total |
|----|----|----|----|----|----|----|----|----|-----|-----|-----|-----|-----|-----|-------|
| 4 | 3 | 3 | 4 | 4 | 5 | 5 | 4 | 4 | 3 | 3 | 4 | 4 | 4 | 4 | 58 |
| 4 | 4 | 3 | 3 | 4 | 5 | 5 | 5 | 5 | 4 | 4 | 4 | 4 | 4 | 4 | 62 |
| 5 | 4 | 5 | 5 | 4 | 5 | 5 | 5 | 4 | 5 | 4 | 4 | 4 | 5 | 5 | 69 |
| 3 | 3 | 3 | 4 | 4 | 4 | 4 | 4 | 3 | 3 | 3 | 4 | 4 | 4 | 3 | 53 |
| 3 | 3 | 3 | 3 | 4 | 5 | 4 | 4 | 3 | 3 | 3 | 4 | 4 | 4 | 4 | 54 |
| 4 | 3 | 4 | 4 | 4 | 5 | 5 | 5 | 5 | 4 | 5 | 5 | 4 | 4 | 3 | 64 |
| 4 | 3 | 3 | 4 | 4 | 5 | 4 | 5 | 4 | 3 | 3 | 4 | 4 | 4 | 4 | 58 |
| 3 | 4 | 3 | 3 | 4 | 3 | 4 | 4 | 3 | 4 | 3 | 4 | 5 | 3 | 3 | 53 |
| 4 | 4 | 3 | 3 | 3 | 4 | 5 | 4 | 3 | 3 | 3 | 4 | 4 | 5 | 5 | 57 |
| 4 | 4 | 3 | 3 | 3 | 5 | 5 | 4 | 3 | 4 | 3 | 4 | 4 | 5 | 5 | 59 |
| 3 | 3 | 4 | 4 | 3 | 4 | 3 | 4 | 4 | 3 | 3 | 4 | 4 | 4 | 5 | 55 |
| 3 | 4 | 3 | 4 | 3 | 4 | 3 | 4 | 4 | 3 | 3 | 4 | 3 | 4 | 4 | 53 |
| 5 | 3 | 4 | 4 | 4 | 3 | 4 | 4 | 4 | 4 | 3 | 4 | 3 | 4 | 4 | 57 |
| 5 | 4 | 5 | 4 | 3 | 4 | 4 | 4 | 4 | 4 | 3 | 4 | 4 | 4 | 4 | 60 |
| 3 | 3 | 4 | 3 | 3 | 3 | 4 | 4 | 4 | 4 | 3 | 4 | 4 | 4 | 4 | 54 |
| 4 | 4 | 3 | 3 | 4 | 4 | 4 | 4 | 4 | 3 | 3 | 4 | 4 | 4 | 4 | 56 |
| 4 | 4 | 4 | 4 | 3 | 3 | 4 | 4 | 3 | 3 | 3 | 4 | 4 | 4 | 4 | 55 |
| 4 | 3 | 5 | 4 | 4 | 3 | 4 | 4 | 3 | 3 | 3 | 3 | 3 | 4 | 3 | 53 |
| 3 | 3 | 4 | 4 | 3 | 3 | 4 | 4 | 4 | 4 | 4 | 4 | 4 | 4 | 4 | 56 |
| 4 | 3 | 3 | 4 | 4 | 5 | 5 | 5 | 4 | 3 | 3 | 4 | 4 | 4 | 4 | 59 |
| 5 | 4 | 4 | 4 | 3 | 5 | 5 | 5 | 4 | 4 | 4 | 4 | 4 | 4 | 4 | 63 |
| 4 | 4 | 3 | 4 | 4 | 4 | 4 | 4 | 4 | 3 | 3 | 3 | 4 | 4 | 4 | 56 |
| 3 | 4 | 4 | 4 | 3 | 4 | 5 | 4 | 3 | 3 | 3 | 4 | 4 | 4 | 4 | 56 |
| 5 | 3 | 3 | 3 | 5 | 5 | 4 | 4 | 3 | 3 | 3 | 4 | 3 | 3 | 4 | 55 |

| | | | | | | | | | | | | | | | |
|---|---|---|---|---|---|---|---|---|---|---|---|---|---|---|----|
| 4 | 3 | 4 | 4 | 4 | 4 | 4 | 4 | 3 | 4 | 3 | 4 | 3 | 3 | 4 | 55 |
| 3 | 4 | 3 | 3 | 3 | 4 | 4 | 4 | 4 | 4 | 4 | 4 | 4 | 4 | 4 | 56 |
| 3 | 2 | 2 | 3 | 2 | 3 | 3 | 3 | 3 | 3 | 3 | 4 | 4 | 4 | 4 | 46 |
| 3 | 3 | 3 | 3 | 3 | 3 | 3 | 3 | 3 | 3 | 3 | 4 | 4 | 4 | 4 | 49 |
| 2 | 2 | 2 | 3 | 2 | 3 | 3 | 3 | 2 | 2 | 2 | 4 | 4 | 4 | 4 | 42 |
| 2 | 3 | 3 | 3 | 2 | 2 | 3 | 3 | 2 | 2 | 2 | 3 | 4 | 3 | 4 | 41 |
| 2 | 3 | 2 | 4 | 2 | 2 | 2 | 4 | 2 | 3 | 2 | 3 | 2 | 3 | 4 | 40 |
| 4 | 2 | 2 | 3 | 2 | 4 | 2 | 4 | 2 | 4 | 4 | 2 | 2 | 3 | 4 | 44 |
| 4 | 4 | 4 | 3 | 4 | 4 | 4 | 4 | 3 | 2 | 4 | 4 | 4 | 4 | 4 | 56 |
| 3 | 4 | 4 | 4 | 4 | 4 | 4 | 4 | 4 | 4 | 4 | 2 | 3 | 3 | 4 | 55 |
| 4 | 4 | 2 | 4 | 4 | 4 | 4 | 4 | 2 | 3 | 3 | 4 | 4 | 4 | 3 | 53 |

LAMPIRAN 6 : DAFTAR TABULASI VARIABEL Y

LAMPIRAN 7 : Aliran Prosedur Penjualan

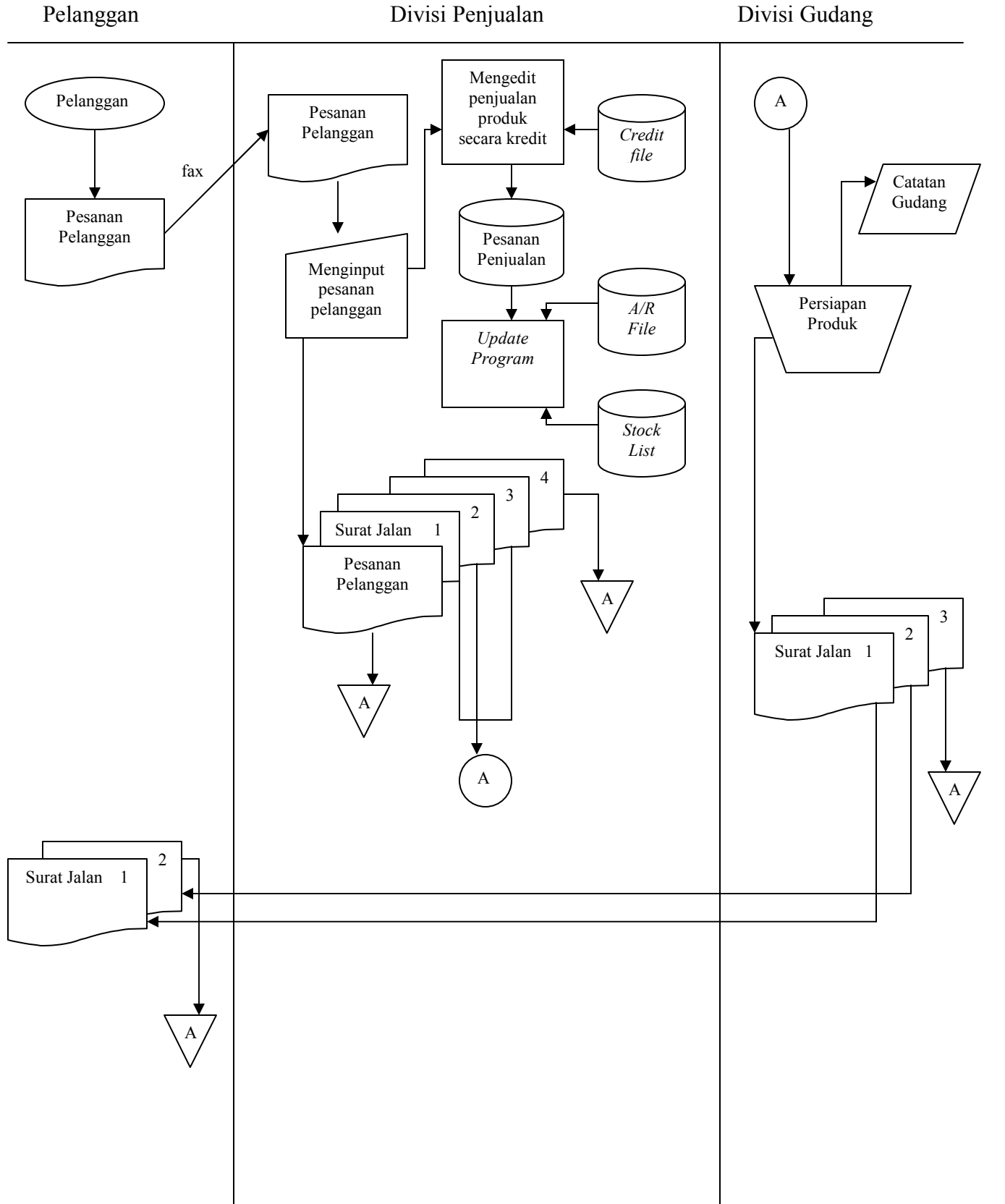

Piutang Usaha

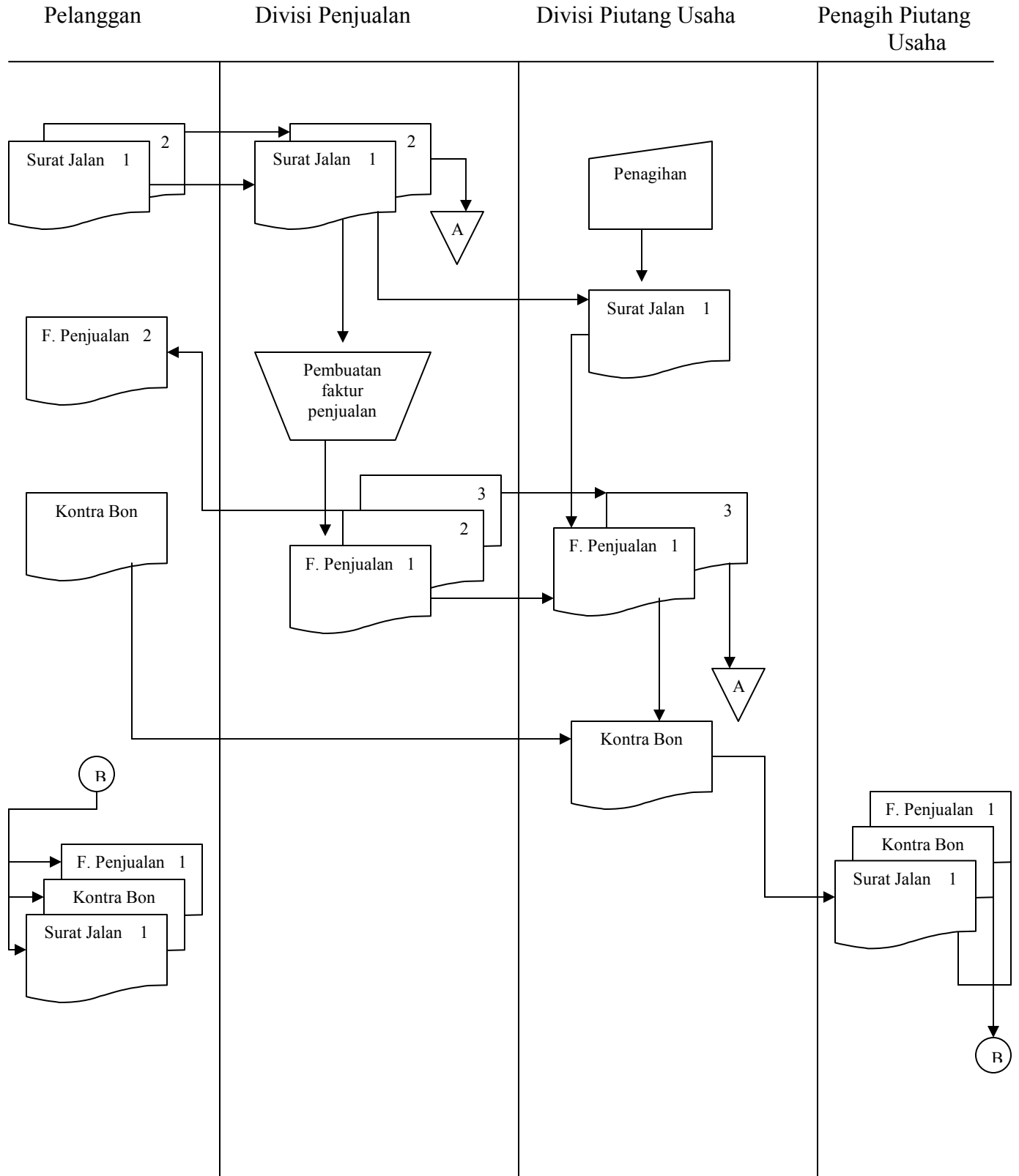

Penerimaan Kas

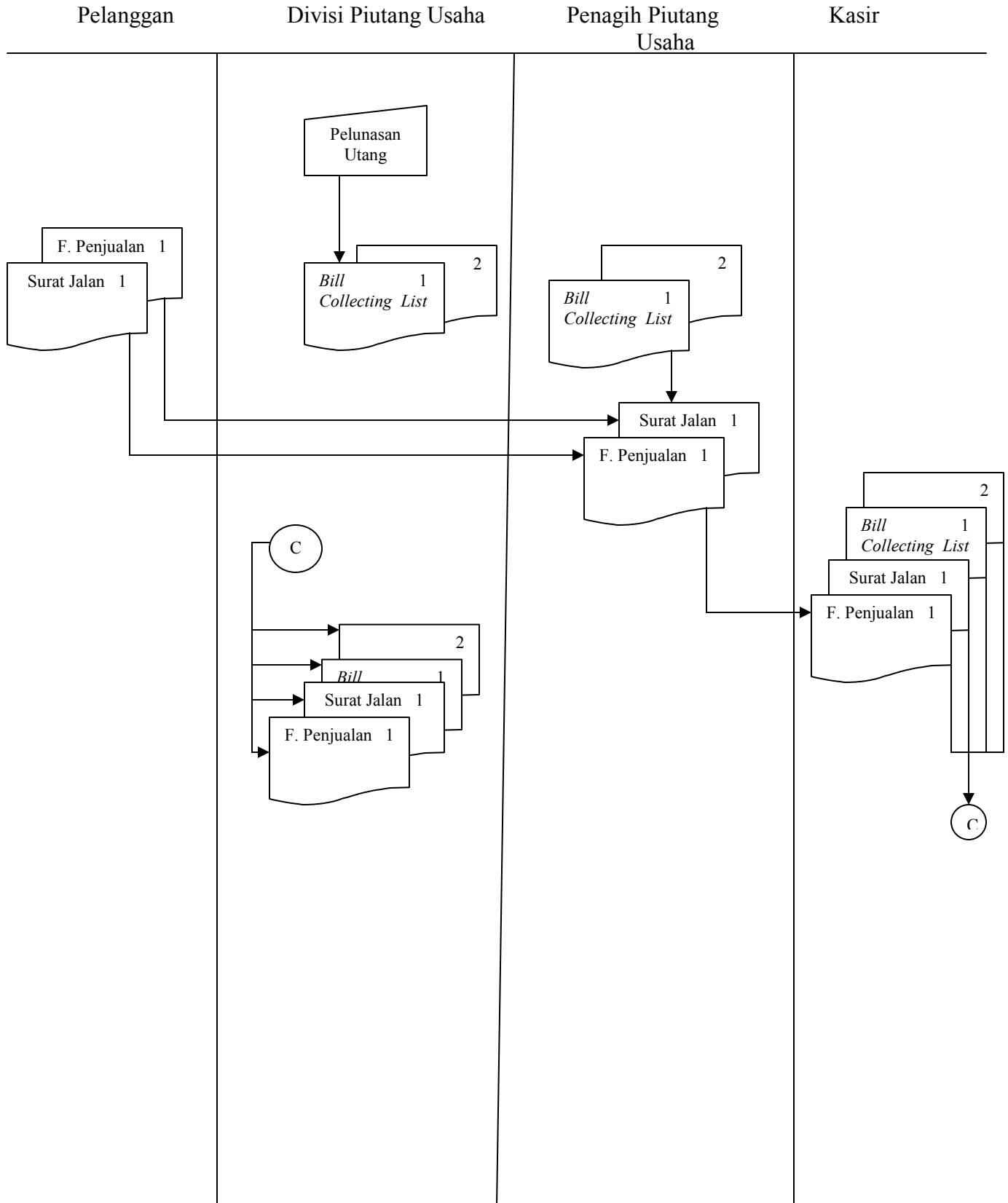

LAMPIRAN 9: HASIL PERHITUNGAN SPSS

Factor Analysis

KMO and Bartlett's Test

| | | |
|--|--------------------|---------|
| Kaiser-Meyer-Olkin Measure of Sampling Adequacy. | | .698 |
| Bartlett's Test of Sphericity | Approx. Chi-Square | 232.376 |
| | df | 91 |
| | Sig. | .000 |

Rotated Component Matrix(a)

| | Component | |
|-----|-----------|------|
| | 1 | 2 |
| x1 | .685 | |
| x2 | .639 | |
| x3 | .748 | |
| x4 | .687 | |
| x7 | .547 | |
| x8 | .769 | |
| x10 | .659 | |
| x12 | .522 | |
| x13 | .595 | |
| x14 | .586 | |
| x15 | .818 | |
| y12 | | .781 |
| y13 | | .876 |
| y14 | | .679 |

Extraction Method: Principal Component Analysis.

Rotation Method: Varimax with Kaiser Normalization.

a. Rotation converged in 3 iterations.

Reliability

Scale: ALL VARIABLES

Case Processing Summary

| | | N | % |
|-------|-------------|----|-------|
| Cases | Valid | 35 | 100.0 |
| | Excluded(a) | 0 | .0 |
| | Total | 35 | 100.0 |

a. Listwise deletion based on all variables in the procedure.

Reliability Statistics

| Cronbach's Alpha | N of Items |
|------------------|------------|
| .876 | 11 |

Item Statistics

| | Mean | Std. Deviation | N |
|-----|--------|----------------|----|
| x1 | 3.8857 | .67612 | 35 |
| x2 | 3.6000 | .69452 | 35 |
| x3 | 3.5714 | .73907 | 35 |
| x4 | 3.5143 | .65849 | 35 |
| x7 | 3.6286 | .59832 | 35 |
| x8 | 3.6571 | .76477 | 35 |
| x10 | 3.5143 | .85307 | 35 |
| x12 | 3.4000 | .60391 | 35 |
| x13 | 3.4857 | .81787 | 35 |
| x14 | 3.4000 | .73565 | 35 |
| x15 | 3.5714 | .81478 | 35 |

Item-Total Statistics

| | Scale Mean if Item Deleted | Scale Variance if Item Deleted | Corrected Item-Total Correlation | Cronbach's Alpha if Item Deleted |
|-----|----------------------------|--------------------------------|----------------------------------|----------------------------------|
| x1 | 35.3429 | 24.173 | .605 | .864 |
| x2 | 35.6286 | 24.711 | .501 | .871 |
| x3 | 35.6571 | 23.055 | .712 | .857 |
| x4 | 35.7143 | 24.622 | .550 | .868 |
| x7 | 35.6000 | 25.718 | .425 | .875 |
| x8 | 35.5714 | 22.664 | .742 | .854 |
| x10 | 35.7143 | 23.210 | .574 | .867 |

| | | | | |
|-----|---------|--------|------|------|
| x12 | 35.8286 | 25.734 | .417 | .875 |
| x13 | 35.7429 | 23.550 | .559 | .868 |
| x14 | 35.8286 | 24.323 | .522 | .870 |
| x15 | 35.6571 | 21.938 | .793 | .850 |

Scale Statistics

| Mean | Variance | Std. Deviation | N of Items |
|---------|----------|----------------|------------|
| 39.2286 | 28.652 | 5.35277 | 11 |

Reliability

Scale: ALL VARIABLES

Case Processing Summary

| | | N | % |
|-------|-----------------|----|-------|
| Cases | Valid | 35 | 100.0 |
| | Excluded(a) | 0 | .0 |
| | Total | 35 | 100.0 |

a. Listwise deletion based on all variables in the procedure.

Reliability Statistics

| Cronbach's Alpha | N of Items |
|---------------------|------------|
| .760 | 3 |

Item Statistics

| | Mean | Std. Deviation | N |
|-----|--------|----------------|----|
| y12 | 3.8000 | .58410 | 35 |
| y13 | 3.7429 | .61083 | 35 |
| y14 | 3.8857 | .52979 | 35 |

Item-Total Statistics

| | Scale Mean if Item Deleted | Scale Variance if Item Deleted | Corrected Item-Total Correlation | Cronbach's Alpha if Item Deleted |
|-----|-------------------------------|--------------------------------------|--|--|
| y12 | 7.6286 | .946 | .642 | .618 |
| y13 | 7.6857 | .928 | .608 | .659 |
| y14 | 7.5429 | 1.138 | .529 | .744 |

Scale Statistics

| Mean | Variance | Std. Deviation | N of Items |
|---------|----------|----------------|------------|
| 11.4286 | 2.017 | 1.42014 | 3 |

Nonparametric Correlations

Correlations

| | | | Total_X | Total_Y |
|----------------|---------|-------------------------|----------|----------|
| Spearman's rho | Total_X | Correlation Coefficient | 1.000 | .601(**) |
| | | Sig. (2-tailed) | . | .000 |
| | | N | 35 | 35 |
| | Total_Y | Correlation Coefficient | .601(**) | 1.000 |
| | | Sig. (2-tailed) | .000 | . |
| | | N | 35 | 35 |

** Correlation is significant at the 0.01 level (2-tailed).

LAMPIRAN 10: RIWAYAT HIDUP

1. Nama : Ricky Yodi, Thio
2. Jenis Kelamin : Pria
3. Tempat/Tgl. Lahir : Tasikmalaya, 19-05-1986
4. Agama : Protestan
5. Kebangsaan : Indonesia
6. Alamat (Rumah) : Jl. Cihideung No. 73 Tasikmalaya
7. Alamat (Kos) : Jl. Terusan Babakan Jeruk I/109 Bandung
8. No. Telepon : 022-91203046 / 08122430201
9. Riwayat Pendidikan : TK Kristen BPK Penabur Tasikmalaya
SD Kristen BPK Penabur Tasikmalaya
SMP Kristen BPK Penabur Tasikmalaya
SMA Kristen I BPK Penabur Bandung
Fakultas Ekonomi Universitas Kristen Maranatha
Bandung

Demikianlah daftar riwayat hidup ini saya buat dengan sebenarnya.

Bandung, 2008

Yang bersangkutan,

(Ricky Yodi, Thio)

