

LAMPIRAN

STRUKTUR ORGANISASI PT. X

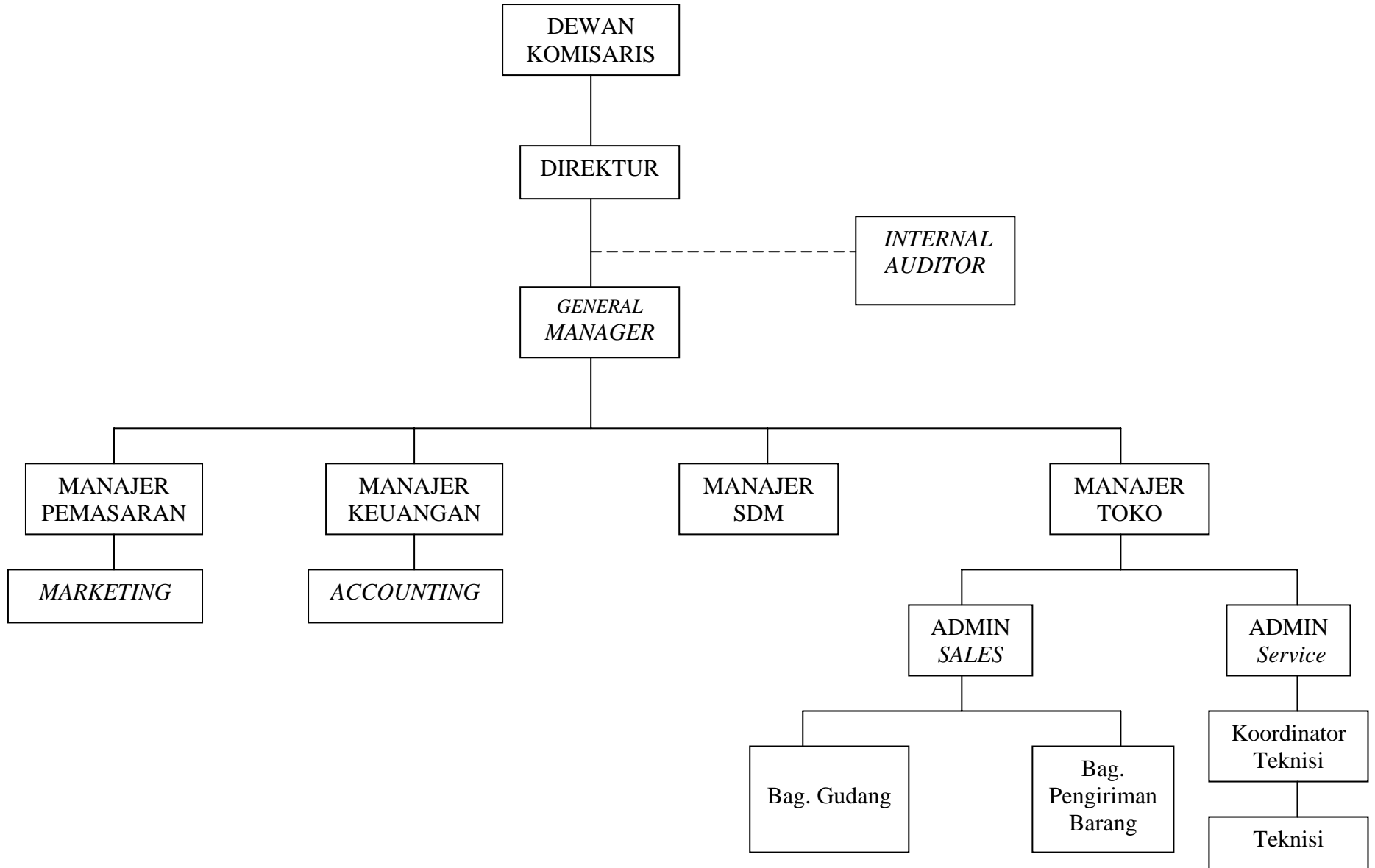

Lampiran 2 Invoice

<u>INVOICE</u>				
No.	Tanggal	Tempo	Jatuh Tempo	
<i>Kepada :</i>		<i>Kirim ke :</i>		
Nama / Jenis Barang	Unit	Harga Sat.	Jumlah	
		Sub Total		Rp
		TOTAL		Rp

Lampiran 5 Surat Jalan

<u>SURAT JALAN</u>			
<u>Kirim ke :</u>			
No. Surat Jalan :		Tanggal :	
No. Kode Barang	Nama / Jenis Barang	Unit	
Telah diterima dengan baik&cukup	Sales	Gudang	Pengirim

Lampiran 3 Bukti Konsinyasi

BUKTI KONSINYASI
No./Tgl.Bukti :

Kepada :

Kode Item	Nama Item	Nomor Seri	Qty

Note :

Total :

Diserahkan

Diketahui

Diterima

Lampiran 4 Retur

RETUR
No./Tgl.Bukti :

Dari:

Kode Item	Nama Item	Nomor Seri	Qty

Note :

Total :

Diserahkan

Diterima

Lampiran 6 Laporan Penjualan Harian

LAPORAN PENJUALAN HARIAN

Tanggal : _____

Nomor faktur	Customer	Nama barang	Nomor seri	Nilai invoice		JENIS PEMBAYARAN					
				USD	Rp	CASH		Debit card	Kredit card	PIUTANG	
						USD	Rp			USD	Rp
TOTAL											

Note :

Bandung,
Tanggal _____

Bagian Admin Sales

Shop Manager

Descriptive Statistics

	Mean	Std. Deviation	N
Y	57.83	3.493	40
X	34.78	2.434	40

Correlations

		Y	X
Pearson Correlation	Y	1.000	.525
	X	.525	1.000
Sig. (1-tailed)	Y	.	.035
	X	.035	.
N	Y	40	40
	X	40	40

Model Summary

Model	R	R Square	Adjusted R Square	Std. Error of the Estimate	R Square Change	F Change	Change Statistics		
							df1	df2	Sig. F Change
1	.525(a)	.050	.025	3.448	.050	2.017	1	38	.014

a Predictors: (Constant), X

ANOVA(b)

Model		Sum of Squares	df	Mean Square	F	Sig.
1	Regression	23.981	1	23.981	2.017	.014(a)
	Residual	451.794	38	11.889		
	Total	475.775	39			

a Predictors: (Constant), X

b Dependent Variable: Y

Coefficients(a)

Model		Unstandardized Coefficients		Standardized Coefficients	t	Sig.	95% Confidence Interval for B		Correlations		
		B	Std. Error	Beta			Lower Bound	Upper Bound	Zero-order	Partial	Part
1	(Constant)	46.620	7.909		5.895	.000	30.610	62.630			
	X	.322	.227	.525	1.420	.014	-.137	.782	.525	.525	.525

a Dependent Variable: Y

Y 1	Y 2	Y 3	Y 4	Y 5	Y 6	Y 7	Y 8	Y 9	Y 10	Y 11	Y 12	Y 13	Y 14	Y 15	Y 16	Y 17	Y 18	Y 19	Y 20	Y 21	Y 22	Y 23	Y 24	Y 25	Y 26	Y 27	Y 28	Y Total	
5	5	5	4	4	5	4	4	4	4	4	5	4	4	5	4	5	5	4	4	5	4	4	4	4	4	5	4	55	
4	4	4	5	4	5	5	5	5	5	4	4	4	5	5	4	4	4	5	4	5	5	5	5	5	4	4	5	58	
4	4	5	5	5	4	4	3	5	4	5	4	5	5	5	5	4	5	5	5	4	4	3	5	4	5	4	5	56	
4	5	4	5	5	5	3	5	5	5	4	4	5	5	5	5	5	4	5	5	5	5	3	5	5	5	4	4	5	61
5	5	5	5	5	5	5	5	5	5	5	4	5	5	5	5	5	5	5	5	5	5	5	5	5	5	5	4	5	63
5	5	4	4	5	4	4	4	5	4	5	4	4	5	5	4	5	4	4	5	4	4	4	5	4	5	4	5	56	
4	4	4	5	5	4	5	4	4	4	4	5	4	4	4	4	4	4	5	5	4	5	4	4	4	4	4	5	4	56
5	5	5	4	5	5	5	5	4	4	4	4	5	4	4	4	5	5	4	5	5	5	5	4	4	4	4	4	4	57
5	5	5	4	4	5	4	5	4	5	4	4	4	4	5	4	5	5	4	4	5	4	5	4	5	4	4	4	4	57
4	4	5	5	5	5	5	5	5	5	5	4	5	5	5	5	4	5	5	5	5	5	5	5	5	5	5	4	5	62
5	5	5	5	5	5	5	5	5	5	5	4	5	5	5	5	5	5	5	5	5	5	5	5	5	5	5	4	5	63
4	5	4	4	4	5	4	4	4	4	4	5	4	4	5	4	5	4	4	4	5	4	4	4	4	4	4	5	4	54
5	4	4	4	4	5	4	4	4	4	4	4	5	5	5	4	4	4	4	4	5	4	4	4	4	4	4	4	4	54
5	4	4	5	5	5	5	5	5	5	5	4	5	4	5	5	4	4	5	5	5	5	5	5	5	5	5	4	5	63
5	4	4	5	5	4	5	4	5	4	5	4	5	4	4	4	4	4	5	5	4	5	4	5	4	5	4	5	4	58
4	5	5	4	4	5	4	5	4	4	4	5	4	4	5	4	5	5	4	4	5	4	5	4	4	4	4	5	4	56
4	4	4	4	4	4	4	4	4	4	4	5	4	4	4	4	4	4	4	4	4	4	4	4	4	4	4	5	4	54
5	5	5	4	4	4	4	4	4	4	4	4	4	4	4	4	5	5	4	4	4	4	4	4	4	4	4	4	4	53
5	5	5	5	5	4	5	5	5	5	5	4	5	5	5	5	5	5	5	5	4	5	5	5	5	5	5	4	5	63
5	5	4	5	3	5	5	3	4	4	4	4	3	5	4	5	5	4	5	3	5	5	3	4	4	4	4	4	4	51
5	4	4	4	4	5	4	4	4	4	5	4	4	4	3	5	4	4	4	4	5	4	4	4	4	5	4	4	4	55
5	4	4	5	5	4	5	5	4	4	4	5	5	5	4	5	4	4	5	5	4	5	5	4	4	4	5	4	4	61
5	4	4	5	5	5	5	5	5	5	5	4	4	5	5	5	4	4	5	5	5	5	5	5	5	5	5	4	5	62
5	5	4	4	5	5	5	5	5	5	5	4	4	4	5	5	5	4	4	5	5	5	5	5	5	5	5	4	5	61
4	4	5	4	4	4	4	4	4	4	4	5	4	4	4	4	4	5	4	4	4	4	4	4	4	4	4	5	4	54
5	5	5	4	4	5	4	4	4	4	5	4	5	4	5	5	5	5	4	4	5	4	4	4	4	4	5	4	4	56
5	5	5	4	5	4	4	4	4	5	4	5	4	5	5	4	5	5	4	5	4	4	4	4	4	5	4	5	4	58
4	4	4	5	5	5	4	5	4	5	5	4	4	5	5	5	4	4	5	5	5	4	5	4	5	5	4	4	4	60
4	4	5	4	4	4	4	5	5	5	5	4	4	4	5	4	4	5	4	4	4	4	4	5	5	5	5	4	5	58
5	5	5	5	5	5	4	5	5	5	5	4	5	5	4	5	5	5	5	5	5	4	5	5	5	5	5	4	5	63

5	5	5	5	5	5	5	5	5	5	5	5	5	5	4	4	4	5	5	5	5	5	5	5	5	5	5	5	5	64
4	4	5	5	4	4	4	4	4	4	4	4	4	5	5	4	4	5	5	4	4	4	4	4	4	4	4	4	53	
4	4	4	5	4	5	5	5	5	4	4	4	4	5	4	4	4	4	5	4	5	5	5	5	4	4	4	5	56	
4	5	5	4	5	5	5	5	5	5	4	5	4	4	4	4	5	5	4	5	5	5	5	5	5	4	5	5	60	
4	4	4	4	4	4	4	5	4	5	5	5	5	5	4	5	4	4	4	4	4	4	5	4	5	5	5	4	61	
4	4	4	4	4	4	4	5	4	4	5	5	5	5	4	4	4	4	4	4	4	4	5	4	4	5	5	4	58	
4	4	5	5	4	4	4	5	4	4	4	5	4	4	4	4	4	5	5	4	4	4	5	4	4	4	5	4	57	
4	4	4	4	4	4	5	5	4	4	4	4	4	4	5	4	4	4	4	4	4	5	5	4	4	4	4	4	54	
4	4	4	4	4	4	4	5	4	4	4	4	4	4	4	4	4	4	4	4	4	4	5	4	4	4	4	4	54	
5	5	4	4	4	4	5	5	4	4	5	4	5	4	5	5	5	4	4	4	4	5	5	4	4	5	4	4	58	

Lampiran 10 Kuesioner Penelitian

Kuesioner Penelitian

Bapak/Ibu yang terhormat, saya ingin mengetahui tentang peranan audit intern sebagai alat bantu manajemen dalam menunjang pengendalian intern penjualan di PT. X.

Untuk itu saya mohon kesediaan Bapak/Ibu untuk mengisi kuesioner ini.

Berilah tanda \surd (checklist) untuk menjawab pertanyaan berikut ini:

I. Data tentang Responden:

1. Jenis kelamin: () pria () wanita
2. Jabatan: _____
3. Umur : Th

KUESIONER VARIABEL INDEPENDEN

(Audit Internal)

Pernyataan Pengambilan keputusan:

Sangat Tidak Setuju Tidak Setuju Netral Setuju Sangat Setuju
(1)------(2)------(3)------(4)------(5)

No.	Pernyataan	STS	TS	N	S	SS
	A. Independensi					
1.	Struktur organisasi bagian audit internal saat ini mencerminkan independensi.					
2.	Status organisasi audit internal saat ini menunjang terciptanya independensi dalam pemeriksaan.					
3.	Audit internal mempunyai akses langsung untuk mengadakan pemeriksaan atas segala macam aktiva/catatan dalam perusahaan					
	B. Kecakapan Profesional					
4.	Audit internal memiliki kecakapan, pendidikan, dan keahlian yang memadai					
5.	Perusahaan memiliki perhatian terhadap pengembangan keahlian dan keterampilan audit internal.					
6.	Program tersebut dirasakan sangat bermanfaat bagi audit internal dalam melaksanakan tugas.					
	C. Perencanaan dan Program Pemeriksaan					

7.	Audit internal membuat perencanaan pemeriksaan sebelum melakukan pemeriksaan.					
8.	Audit internal melakukan kegiatan pengumpulan bukti-bukti untuk mendukung pemeriksaan.					
9.	Setiap penugasan selalu dibuat program pemeriksaan.					
10.	Program pemeriksaan bersifat fleksibel yaitu dapat disesuaikan dengan keadaan objek yang diperiksa dan hasil penilaian atas prosedur manajemen.					
	D. Laporan Hasil Pemeriksaan					
11.	Laporan hasil pemeriksaan memuat dengan jelas ruang lingkup dan tujuan pemeriksaan					
12.	Laporan hasil pemeriksaan disajikan secara jelas, ringkas dan tepat waktu.					
13.	Laporan menyajikan temuan dan kesimpulan secara objektif, lengkap, dan akurat.					
14.	Audit internal mendiskusikan hasil pemeriksaan serta rekomendasi yang diperlukan dengan pimpinan persediaan sebelum menerbitkan laporan final.					
	E. Follow Up (Tindak Lanjut)					
15.	Ada tindak lanjut yang dilakukan terhadap hasil temuan audit internal.					
16.	Setelah pemeriksaan selesai, saran dan rekomendasi yang diberikan dilaksanakan, terjadi peningkatan dalam efektivitas pengendalian internal atas penjualan.					

KUESIONER VARIABEL DEPENDEN
(Pengendalian Internal Penjualan)

No.	Pernyataan	STS	TS	N	S	SS
	A. Penetapan Tanggung Jawab dan Kewenangan yang Jelas atas Penjualan					
1.	Terdapat struktur organisasi yang memuat secara jelas, garis wewenang, tugas dan kewajiban setiap unit kerja.					
2.	Terdapat <i>job description</i> secara tertulis yang lengkap dengan perincian instuksi manual untuk setiap pekerjaan.					
3.	Pimpinan menunjukkan rasa tanggung jawab yang besar atas pengendalian intern penjualan.					
	B. Efisiensi dan Efektivitas dalam Penjualan					
	• Tercapainya Target Penjualan					
4.	Anggaran dan realisasi penjualan telah disusun dan dilaksanakan sebaik mungkin.					
5.	Pengendalian intern penjualan telah membantu efektivitas penjualan.					
6.	Biaya yang dikeluarkan sesuai dengan anggaran yang ditetapkan.					
	• Biaya Penjualan					
7.	Setiap pengeluaran yang terjadi diotorisasi oleh pihak yang berwenang.					
8.	Perusahaan membandingkan biaya dengan hasil penjualan secara rutin.					
	• Kepuasan Konsumen					
9.	Ada keluhan dari pelanggan mengenai aktivitas perusahaan.					
10.	Setiap keluhan dari pelanggan dapat diatasi oleh pihak perusahaan.					
	• Ketepatan Waktu					
11.	Penyerahan barang diserahkan tepat pada waktunya kepada pembeli.					
12.	Apabila terjadi keterlambatan penyerahan barang, perusahaan akan mengambil tindak lanjut untuk mempertanggung jawabkan kepada calon pembeli.					
	• Laba Optimal Perusahaan					
13.	Perusahaan telah mencapai laba optimal dalam bidang penjualan.					
14.	Perusahaan telah menjual produknya secara optimal.					
15.	Pengendalian intern penjualan telah membantu menghasilkan suatu laba yang optimal.					

	C. Informasi dan Komunikasi					
16.	Terdapat komunikasi dua arah antara atasan dan bawahan.					
17.	Data penjualan yang terkumpul dapat dijadikan informasi untuk penyusunan laporan penjualan.					
18.	Pengendalian intern penjualan telah menyediakan data yang andal sesuai dengan yang ditetapkan oleh perusahaan.					
	D. Aktivitas Pengendalian					
19.	Terdapat pemisahan tugas yang jelas antara fungsi penjualan dengan fungsi pencatatan piutang, fungsi penerimaan kas, dan fungsi akuntansi					
20.	Pemberian kredit diperiksa terlebih dahulu sebelum disetujui.					
21.	Setiap pengeluaran penjualan dilakukan pencatatan.					
22.	Pencatatan penjualan berdasarkan faktur penjualan dan surat jalan yang telah diperiksa.					
23.	Nota retur penjualan memerlukan persetujuan oleh pejabat yang berwenang.					
24.	Setiap retur penjualan selalu dibuatkan dokumennya.					
25.	Setiap transaksi penjualan yang dilaporkan dapat dipertanggungjawabkan					
	E. Pemantauan					
26.	Dilakukan inspeksi mendadak untuk memastikan bahwa pengendalian intern telah berjalan dengan semestinya.					
27.	Selalu melakukan perbaikan terhadap kelemahan yang ditemukan dalam pengendalian intern penjualan.					
28.	Pelaksanaan pengendalian intern penjualan sudah mencapai tujuan perusahaan.					

Lampiran 9 Hasil Pengujian SPSS

KMO and Bartlett's Test

Kaiser-Meyer-Olkin Measure of Sampling Adequacy.		.556
Bartlett's Test of Sphericity	Approx. Chi-Square	289.316
	df	116
	Sig.	.000

Uji Validitas

Rotated Component Matrix(a)

	Component	
	1	2
X8		.707
X10		.440
X11		.788
X12		.468
X13		.617
X14		.460
X15		.444
X16		.436
Y1	.518	
Y5	.643	
Y8	.469	
Y10	.648	
Y12	.525	
Y13	.574	
Y16	.684	
Y19	.497	
Y23	.469	
Y25	.652	
Y26	.525	
Y27	.718	
Y28	.401	

Extraction Method: Principal Component Analysis. Rotation Method: Varimax with Kaiser Normalization.

a Rotation converged in 3 iterations.

Keterangan:

a : variabel independen (audit internal)

b : variabel dependen (penjualan)

Uji Reliabilitas

1. Variabel independen (audit internal)

RELIABILITY ANALYSIS - SCALE (ALPHA)

item-total Statistics

	Scale Mean if Item Deleted	Scale Variance if Item Deleted	Corrected Item- Total Correlation	Alpha if Item Deleted
X8	30.5000	4.5641	.5102	.7066
X10	30.5250	4.6147	.4341	.7215
X11	30.4750	4.4609	.6357	.6853
X12	30.5250	5.0250	.3587	.7340
X13	30.3250	4.6865	.4502	.7181
X14	30.4250	4.9173	.3603	.7343
X15	30.3250	4.6865	.4502	.7181
X16	30.3250	4.6353	.3621	.7389

Reliability Coefficients

N of Cases = 40.0

N of Items = 8

Alpha = .7462

2. Variabel dependen (pengendalian internal penjualan)

Item-total Statistics

	Scale Mean if Item Deleted	Scale Variance if Item Deleted	Corrected Item- Total Correlation	Alpha if Item Deleted
Y1	53.3000	11.6000	.0997	.7831
Y5	53.3750	9.6763	.6454	.7275
Y8	53.2500	9.8333	.5400	.7386
Y10	53.4000	9.6821	.7275	.7215
Y12	53.5000	12.6154	-.1902	.8052
Y13	53.4250	10.1994	.4888	.7453
Y16	53.4000	10.6051	.4121	.7537
Y19	53.3500	10.8487	.3286	.7618
Y23	53.2500	9.8333	.5400	.7386
Y25	53.4000	9.6821	.7275	.7215
Y26	53.3500	10.3359	.4944	.7455
Y27	53.5000	12.6154	-.1902	.8052
Y28	53.4000	10.1949	.5486	.7401

Reliability Coefficients

N of Cases = 40.0

N of Items = 13

Alpha = .7700

Analisis Regresi Linear

Descriptive Statistics

	Mean	Std. Deviation	N
Y	57.83	3.493	40
X	34.78	2.434	40

Correlations

		Y	X
Pearson Correlation	Y	1.000	.525
	X	.525	1.000
Sig. (1-tailed)	Y	.	.035
	X	.035	.
N	Y	40	40
	X	40	40

Model Summary

Model	R	R Square	Adjusted R Square	Std. Error of the Estimate	Change Statistics				
					R Square Change	F Change	df1	df2	Sig. F Change
1	.525(a)	.050	.025	3.448	.050	2.017	1	38	.014

a Predictors: (Constant), X

ANOVA(b)

Model		Sum of Squares	df	Mean Square	F	Sig.
1	Regression	23.981	1	23.981	2.017	.014(a)
	Residual	451.794	38	11.889		
	Total	475.775	39			

a Predictors: (Constant), X

b Dependent Variable: Y

Coefficients(a)

Model		Unstandardized Coefficients		Standardized Coefficients	t	Sig.	95% Confidence Interval for B	
		B	Std. Error	Beta			Lower Bound	Upper Bound
1	(Constant)	46.620	7.909		5.895	.000	30.610	62.630
	X	.322	.227	.525	1.420	.014	-.137	.782

a. Dependent Variable: Y

lampiran 8 Jawaban Responden

NO	X1	X2	X3	X4	X5	X6	X7	X8	X9	X10	X11	X12	X13	X14	X15	X16	Y1	Y1	Y3	y4	y5	y6	y7	y8	y9	y10	y11	y12	y13	y14	y15	
1	5	5	4	4	4	4	4	4	4	4	4	4	4	4	4	4	5	5	5	4	4	5	4	4	4	4	4	5	4	4	5	
2	5	5	4	5	4	5	5	5	4	4	5	5	5	4	5	5	4	4	4	5	4	5	5	5	5	5	5	4	4	4	5	5
3	4	4	5	4	5	4	4	5	4	4	5	4	5	4	5	5	4	4	5	5	5	4	4	3	5	4	5	4	5	5	5	
4	5	5	5	5	5	4	4	4	4	4	4	4	5	4	4	4	4	5	4	5	5	5	5	3	5	5	5	4	4	5	5	5
5	5	4	4	4	4	4	4	4	4	5	5	5	5	4	4	5	5	5	5	5	5	5	5	5	5	5	5	4	5	5	5	
6	4	4	5	4	4	5	4	5	5	4	4	5	5	5	5	5	5	5	4	4	5	4	4	4	5	4	5	4	4	5	5	
7	5	5	4	5	4	5	5	5	4	5	4	4	4	5	4	4	4	4	4	5	5	4	5	4	4	4	4	4	5	4	4	4
8	5	5	5	5	4	4	5	4	4	5	4	4	4	4	5	5	5	5	5	4	5	5	5	5	4	4	4	4	5	4	4	
9	4	4	4	5	4	5	4	4	4	5	4	4	4	4	4	5	5	5	5	4	4	5	4	5	4	5	4	4	4	4	5	
10	5	5	5	5	5	4	5	5	4	5	5	5	5	5	5	5	4	4	5	5	5	5	5	5	5	5	5	4	5	5	5	
11	4	4	4	4	5	5	4	4	4	4	4	4	4	4	5	5	5	5	5	5	5	5	5	5	5	5	5	4	5	5	5	
12	4	5	4	5	4	4	5	5	4	4	4	5	5	4	4	4	4	5	4	4	4	5	4	4	4	4	4	5	4	4	5	
13	4	5	4	4	5	5	5	4	5	4	4	4	5	5	4	4	5	4	4	4	4	5	4	4	4	4	4	4	5	5	5	
14	4	4	5	4	4	4	4	4	5	5	4	5	5	4	4	4	5	4	4	5	5	5	5	5	5	5	5	4	5	4	5	
15	5	5	5	4	4	4	5	4	4	4	5	4	5	4	4	4	5	4	4	5	5	4	5	4	5	4	5	4	5	4	4	
16	4	5	4	5	4	4	4	4	4	4	4	5	5	4	4	4	4	5	5	4	4	5	4	5	4	4	4	5	4	4	5	
17	5	5	4	4	4	5	4	4	4	4	4	4	4	4	4	4	4	4	4	4	4	4	4	4	4	4	4	5	4	4	4	
18	4	4	5	4	5	4	4	4	4	5	4	4	4	5	5	4	5	5	5	4	4	4	4	4	4	4	4	4	4	4	4	
19	5	5	4	5	4	5	5	5	4	4	4	4	4	4	4	5	5	5	5	5	5	4	5	5	5	5	5	4	5	5	5	
20	4	5	5	4	5	4	4	4	4	4	5	5	5	5	5	4	5	5	4	5	3	5	5	3	4	4	4	4	3	5	4	
21	4	5	4	4	4	5	4	4	4	4	4	4	4	4	4	4	5	4	4	4	4	5	4	4	4	4	4	5	4	4	3	
22	5	4	5	5	5	5	4	4	5	4	4	4	4	4	5	5	5	4	4	5	5	4	5	5	4	4	4	5	5	5	4	
23	5	4	5	4	4	4	4	5	5	5	5	4	5	5	4	5	5	4	4	5	5	5	5	5	5	5	5	4	4	5	5	
24	5	5	4	4	4	5	4	4	4	4	4	4	4	4	4	5	5	5	4	4	5	5	5	5	5	5	5	4	4	4	5	
25	5	5	4	4	3	5	4	5	5	5	5	4	5	4	5	5	4	4	5	4	4	4	4	4	4	4	4	5	4	4	4	
26	4	5	4	4	4	5	4	4	4	4	4	4	4	4	5	5	5	5	5	4	4	5	4	4	4	4	5	4	5	4	5	
27	4	4	4	4	4	5	5	4	4	5	4	4	4	4	5	5	5	5	5	4	5	4	4	4	4	5	4	5	4	5	5	
28	4	4	4	5	4	4	4	4	4	4	4	4	5	5	4	4	4	4	4	5	5	5	4	5	4	5	5	4	4	5	5	

29	5	5	4	4	5	4	4	5	4	5	5	5	5	5	5	5	4	4	5	4	4	4	4	5	5	5	5	4	4	4	5	
30	4	4	5	4	4	4	4	4	4	4	4	4	5	5	4	5	5	5	5	5	5	4	5	5	5	5	5	4	5	5	4	
31	4	4	4	4	5	4	5	4	5	5	5	4	5	5	5	5	5	5	5	5	5	5	5	5	5	5	5	5	5	4	4	
32	5	5	4	4	5	4	4	4	4	3	4	4	4	4	4	5	4	4	5	5	4	4	4	4	4	4	4	4	4	5	5	
33	4	4	4	5	5	4	4	5	5	4	4	4	4	4	4	4	4	4	4	5	4	5	5	5	5	4	4	4	4	5	4	
34	5	5	4	4	4	4	4	4	5	4	5	4	4	5	5	5	4	5	5	4	5	5	5	5	5	5	4	5	4	4	4	
35	5	4	4	4	5	4	4	5	4	4	5	4	4	5	5	5	4	4	4	4	4	4	4	5	4	5	5	5	5	5	4	
36	5	5	4	4	4	4	4	4	4	4	4	4	4	4	4	4	4	4	4	4	4	4	5	4	4	5	5	5	5	5	4	
37	4	4	5	5	4	3	4	3	4	3	4	4	4	4	4	3	4	4	5	5	4	4	4	5	4	4	4	5	4	4	4	
38	4	5	4	5	4	4	4	4	4	4	4	5	5	5	5	3	4	4	4	4	4	4	5	5	4	4	4	4	4	4	5	
39	5	5	4	5	4	4	4	4	4	4	4	4	4	4	4	4	4	4	4	4	4	4	4	5	4	4	4	4	4	4	4	
40	4	4	4	4	4	4	4	4	4	4	4	4	4	4	4	4	5	5	4	4	4	4	4	5	5	4	4	5	4	5	4	5

y16	y17	y18	y19	y20	y21	y22	y23	y24	y25	y26	y27	y28	X Total	Y Total
4	5	5	4	4	5	4	4	4	4	4	5	4	32	55
4	4	4	5	4	5	5	5	5	5	4	4	5	38	58
5	4	5	5	5	4	4	3	5	4	5	4	5	37	56
5	5	4	5	5	5	3	5	5	5	4	4	5	33	61
5	5	5	5	5	5	5	5	5	5	5	4	5	37	63
4	5	4	4	5	4	4	4	5	4	5	4	5	38	56
4	4	4	5	5	4	5	4	4	4	4	5	4	35	56
4	5	5	4	5	5	5	5	4	4	4	4	4	35	57
4	5	5	4	4	5	4	5	4	5	4	4	4	34	57
5	4	5	5	5	5	5	5	5	5	5	4	5	40	62
5	5	5	5	5	5	5	5	5	5	5	4	5	34	63
4	5	4	4	4	5	4	4	4	4	4	5	4	35	54
4	4	4	4	4	5	4	4	4	4	4	4	4	34	54
5	4	4	5	5	5	5	5	5	5	5	4	5	35	63
4	4	4	5	5	4	5	4	5	4	5	4	5	34	58
4	5	5	4	4	5	4	5	4	4	4	5	4	34	56
4	4	4	4	4	4	4	4	4	4	4	5	4	32	54
4	5	5	4	4	4	4	4	4	4	4	4	4	35	53
5	5	5	5	5	4	5	5	5	5	5	4	5	34	63
5	5	4	5	3	5	5	3	4	4	4	4	4	37	51
5	4	4	4	4	5	4	4	4	4	5	4	4	32	55
5	4	4	5	5	4	5	5	4	4	4	5	4	34	61
5	4	4	5	5	5	5	5	5	5	5	4	5	38	62
5	5	4	4	5	5	5	5	5	5	5	4	5	33	61
4	4	5	4	4	4	4	4	4	4	4	5	4	38	54
5	5	5	4	4	5	4	4	4	4	5	4	4	34	56
4	5	5	4	5	4	4	4	4	5	4	5	4	35	58
5	4	4	5	5	5	4	5	4	5	5	4	4	34	60

4	4	5	4	4	4	4	5	5	5	5	4	5	40	58
5	5	5	5	5	5	4	5	5	5	5	4	5	34	63
4	5	5	5	5	5	5	5	5	5	5	5	5	38	64
4	4	5	5	4	4	4	4	4	4	4	4	4	32	53
4	4	4	5	4	5	5	5	5	4	4	4	5	33	56
4	5	5	4	5	5	5	5	5	5	4	5	5	36	60
5	4	4	4	4	4	4	5	4	5	5	5	4	37	61
4	4	4	4	4	4	4	5	4	4	5	5	4	32	58
4	4	5	5	4	4	4	5	4	4	4	5	4	29	57
4	4	4	4	4	4	5	5	4	4	4	4	4	35	54
4	4	4	4	4	4	4	5	4	4	4	4	4	32	54
5	5	4	4	4	4	5	5	4	4	5	4	4	32	58