

Lampiran I

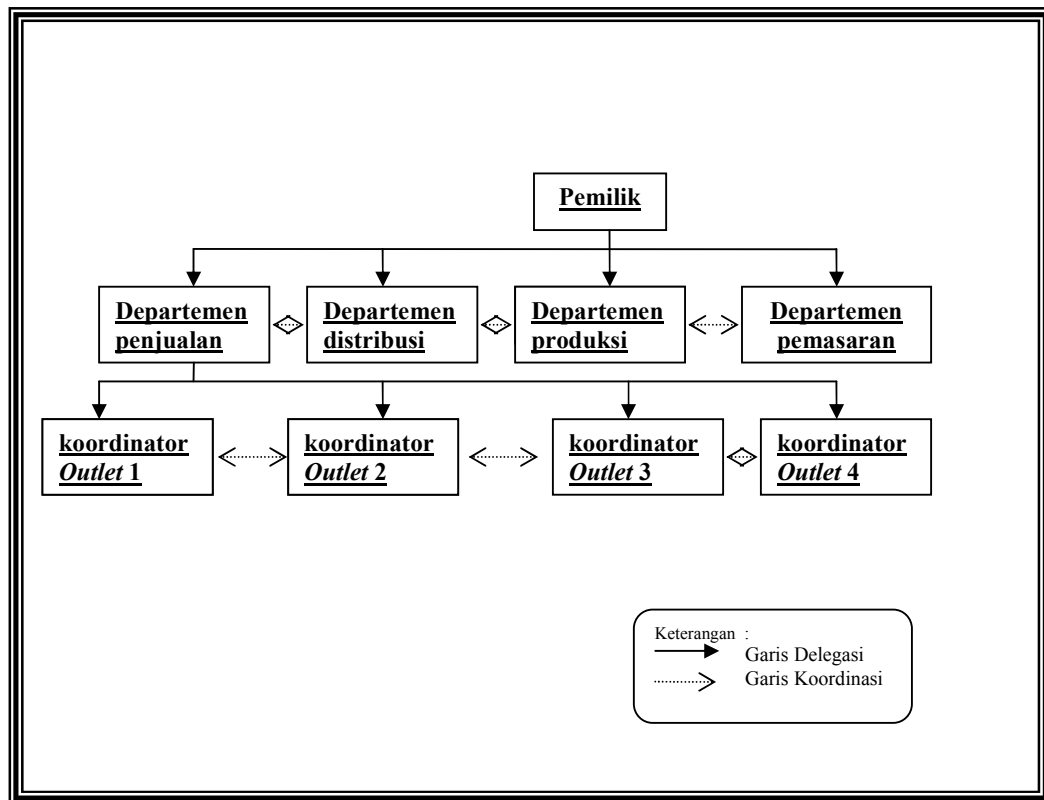

Struktur Organisasi Perusahaan Vannisa Brownies

Lampiran II

Perhitungan Laba Bersih

Penjualan (15000dus@ Rp.17000)x 12bulan Rp 3.060.000.000,00.

Dikurangi biaya-biaya :

- telepon Rp 3.600.000,00.

- listrik Rp 4.800.000,00.

- gaji pegawai

- (15 orang @865.000)x 12bulan Rp 155.700.000,00.

- (8 orang@ 1.250.000)x 12bulan Rp 120.000.000,00.

- transportasi Rp 16.200.000,00.

- bahan baku Rp 2.160.000.000,00.

- pemeliharaan peralatan Rp 3.000.000,00.

- *packaging* Rp 270.000.000,00.

TOTAL LABA BERSIH Rp 326.700.000,00.