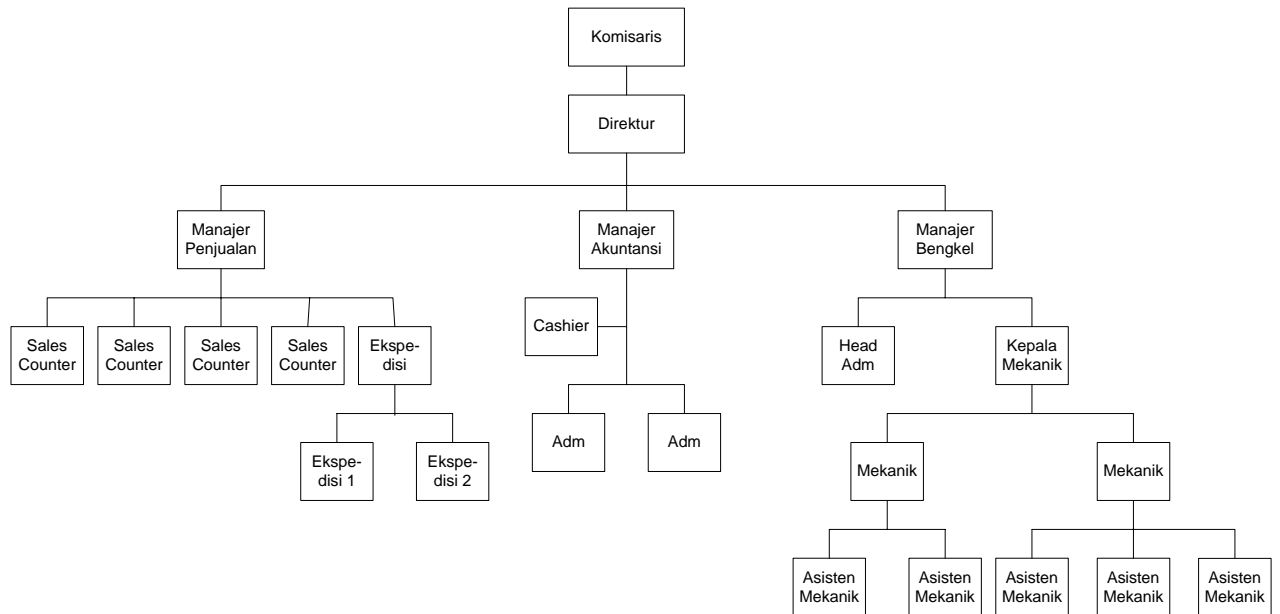

STRUKTUR ORGANISASI

JAWABAN RESPONDEN UNTUK VARIABEL X

Jawaban Responden untuk variabel X																											
Resp	Item																										
	1	2	3	4	5	6	7	8	9	10	11	12	13	14	15	16	17	18	19	20	21	22	23	24	25	26	
1	5	5	5	5	4	5	5	5	5	4	4	5	5	4	5	5	5	5	5	4	5	5	5	5	4	4	123
2	5	5	4	5	5	4	5	5	5	5	5	5	5	5	4	5	5	4	5	5	4	5	5	5	5	5	125
3	5	5	4	5	4	5	5	5	5	5	4	5	5	4	5	5	5	4	5	4	5	5	5	5	5	4	123
4	5	5	5	5	4	4	4	5	5	5	5	5	5	5	4	5	5	5	5	4	4	4	5	5	5	5	123
5	5	5	2	5	3	2	1	5	5	5	4	4	5	5	4	5	5	2	5	3	2	1	5	5	5	4	102
6	5	5	5	5	4	4	4	5	5	5	5	5	5	5	4	5	5	5	5	4	4	4	5	5	5	5	123
7	5	5	4	5	5	3	5	5	5	4	4	5	5	4	4	5	5	4	5	5	3	5	5	5	4	4	118
8	5	5	4	4	4	4	5	5	5	5	5	5	5	4	4	5	5	4	4	4	4	5	5	5	5	5	120
9	5	5	4	5	5	3	5	5	5	5	4	5	5	4	4	5	5	4	5	5	3	5	5	5	5	4	120
10	5	5	4	5	4	4	4	5	5	5	5	5	4	4	4	5	5	4	5	4	4	4	5	5	5	5	119
11	5	4	4	4	4	4	4	5	5	5	5	5	4	4	4	5	4	4	4	4	4	4	5	5	5	5	115
12	5	5	5	5	4	4	4	5	5	5	5	5	5	4	4	5	5	5	5	5	4	4	4	5	5	5	122
13	4	5	4	5	4	4	2	4	5	4	5	5	5	4	4	4	5	4	5	4	4	2	4	5	4	5	110
14	5	4	4	4	4	3	3	5	5	5	5	5	5	4	4	5	4	4	4	4	3	3	5	5	5	5	112
15	5	5	4	5	4	4	3	4	4	5	5	5	5	4	4	5	5	4	5	4	4	3	4	4	5	5	114
16	5	5	5	5	4	5	5	5	5	4	4	5	5	4	5	5	5	5	5	4	5	5	5	5	4	4	123
17	5	5	4	5	5	4	5	5	5	5	5	5	5	5	4	5	5	4	5	5	4	5	5	5	5	5	125
18	5	5	4	5	4	5	5	5	5	5	4	5	5	4	5	5	5	4	5	4	5	5	5	5	5	4	123
19	5	5	5	5	4	4	4	5	5	5	5	5	5	5	4	5	5	5	5	4	4	4	5	5	5	5	123
20	5	5	2	5	3	2	1	5	5	5	4	4	5	5	4	5	5	2	5	3	2	1	5	5	5	4	102
21	5	5	5	5	4	4	4	5	5	5	5	5	5	5	4	5	5	5	5	4	4	4	5	5	5	5	123
22	5	5	4	5	5	3	5	5	5	4	4	5	5	4	4	5	5	4	5	5	3	5	5	5	4	4	118
23	5	5	4	4	4	4	5	5	5	5	5	5	5	4	4	5	5	4	4	4	4	5	5	5	5	5	120
24	5	5	4	5	5	3	5	5	5	5	4	5	5	4	4	5	5	4	5	5	3	5	5	5	5	4	120
25	5	5	4	5	4	4	4	5	5	5	5	5	4	4	4	5	5	4	5	4	4	4	5	5	5	5	119
26	5	4	4	4	4	4	4	5	5	5	5	5	4	4	4	5	4	4	4	4	4	4	5	5	5	5	115
27	5	5	4	5	5	5	5	5	5	4	4	5	4	5	5	5	5	4	4	5	5	5	5	5	4	4	122
28	5	5	5	4	4	5	5	4	5	5	5	5	5	4	5	5	5	5	5	4	4	5	5	4	5	5	123
29	5	5	4	5	5	5	5	4	5	5	4	5	4	5	5	5	5	5	5	5	5	5	5	5	4	5	125
30	5	5	5	4	4	5	5	5	5	5	5	5	4	4	4	5	5	5	5	5	4	5	5	4	5	5	123
31	4	5	5	4	4	5	5	2	5	5	4	4	3	2	1	5	5	5	5	5	5	5	5	5	4	5	112
32	5	5	5	4	4	5	5	5	5	5	5	5	4	4	4	5	5	5	5	5	4	4	5	5	4	5	122
33	5	5	4	4	4	5	5	4	5	4	4	5	5	3	5	5	5	4	5	5	5	5	5	5	4	5	120
34	5	5	4	4	4	5	5	4	5	5	5	5	4	4	5	5	5	5	5	4	4	5	5	4	4	5	120
35	5	5	4	4	4	5	5	4	5	5	4	5	5	3	5	5	5	5	5	5	5	5	5	5	4	4	121
36	5	4	4	4	4	5	5	4	5	5	5	5	4	4	4	5	5	5	5	5	4	5	5	4	4	5	119
37	5	4	4	4	4	5	4	4	5	5	5	5	4	4	4	5	5	5	5	5	5	5	4	4	4	5	118
38	5	5	4	4	4	5	5	5	5	5	5	5	4	4	4	5	5	5	5	5	5	5	4	4	4	5	121
39	5	5	4	4	4	4	5	4	5	4	5	5	4	4	2	4	5	4	5	4	4	5	4	5	5	5	114
40	5	5	4	4	4	5	4	4	5	5	5	5	4	3	3	5	5	5	5	5	5	5	5	4	5	5	119
41	5	5	4	4	4	5	5	4	4	5	5	5	4	4	3	4	4	5	5	5	4	5	4	5	5	5	117
42	5	5	4	5	5	5	5	5	5	4	4	5	4	5	5	5	5	4	5	5	5	5	4	4	4	5	122
43	5	5	5	4	4	5	5	4	5	5	5	5	5	4	5	5	5	5	5	5	4	4	3	2	1	5	115
44	5	5	4	5	5	5	5	4	5	5	4	5	4	5	5	5	5	5	5	5	5	5	4	4	4	5	123

JAWABAN RESPONDEN UNTUK VARIABEL Y

Jawaban responden untuk variabel Y								
Resp	Item							
	1	2	3	4	5	6	7	
1	5	5	5	4	5	5	5	34
2	4	5	5	5	4	5	5	33
3	4	4	5	4	5	5	5	32
4	4	4	5	4	4	4	5	30
5	4	4	5	3	2	1	5	24
6	5	4	5	4	4	4	5	31
7	5	5	5	5	3	5	5	33
8	5	4	4	4	4	5	5	31
9	4	5	5	5	3	5	5	32
10	4	4	5	4	4	4	5	30
11	4	4	4	4	4	4	5	29
12	5	5	5	4	4	4	5	32
13	4	5	5	4	4	2	4	28
14	4	5	4	4	5	4	5	31
15	4	4	5	4	4	3	4	28
16	5	5	5	4	5	5	5	34
17	4	5	5	5	4	5	5	33
18	4	4	5	4	5	5	5	32
19	4	4	5	4	4	4	5	30
20	4	4	5	3	2	1	5	24
21	5	4	5	4	4	4	5	31
22	5	5	5	5	3	5	5	33
23	5	4	4	4	4	5	5	31
24	4	5	5	5	3	5	5	32
25	4	4	5	4	4	4	5	30
26	5	5	5	5	5	4	5	34
27	5	5	4	5	5	5	5	34
28	4	5	5	4	4	5	5	32
29	4	5	5	5	5	5	5	34
30	4	4	5	5	4	5	5	32
31	4	4	5	5	5	5	5	33
32	5	4	5	5	4	4	5	32
33	5	5	5	5	5	5	5	35
34	5	4	5	4	4	5	5	32
35	4	5	5	5	5	5	5	34
36	4	4	5	5	4	5	5	32
37	4	4	5	5	5	5	4	32
38	5	5	5	5	5	5	4	34
39	5	4	5	4	4	5	4	31
40	4	5	5	5	5	5	5	34
41	4	4	5	5	4	5	4	31
42	5	5	5	5	5	5	4	34
43	5	4	5	5	4	4	3	30
44	4	5	5	5	5	5	4	33

PERHITUNGAN REGRESI

Perhitungan Regresi				
X	Y	XY	X ²	
123	34	4182	15129	
125	33	4125	15625	
123	32	3936	15129	
123	30	3690	15129	
102	24	2448	10404	
123	31	3813	15129	
118	33	3894	13924	
120	31	3720	14400	
120	32	3840	14400	
119	30	3570	14161	
115	29	3335	13225	
122	32	3904	14884	
110	28	3080	12100	
112	31	3472	12544	
114	28	3192	12996	
123	34	4182	15129	
125	33	4125	15625	
123	32	3936	15129	
123	30	3690	15129	
102	24	2448	10404	
123	31	3813	15129	
118	33	3894	13924	
120	31	3720	14400	
120	32	3840	14400	
119	30	3570	14161	
115	34	3910	13225	
122	34	4148	14884	
123	32	3936	15129	
125	34	4250	15625	
123	32	3936	15129	
112	33	3696	12544	
122	32	3904	14884	
120	35	4200	14400	
120	32	3840	14400	
121	34	4114	14641	
119	32	3808	14161	
118	32	3776	13924	
121	34	4114	14641	
114	31	3534	12996	
119	34	4046	14161	
117	31	3627	13689	
122	34	4148	14884	
115	30	3450	13225	
123	33	4059	15129	
Total	5236	1391	165915	624280

SUMMARY OUTPUT DARI EXCEL

SUMMARY OUTPUT

<i>Regression Statistics</i>	
Multiple R	0.719823042
R Square	0.518145212
Adjusted R Square	0.506672479
Standard Error	1.66084619
Observations	44

ANOVA

	<i>df</i>	<i>SS</i>	<i>MS</i>	<i>F</i>	<i>Significance F</i>
Regression	1	124.5785953	124.5785953	45.1632	3.65584E-08
Residual	42	115.8532229	2.758410068		

	<i>Coefficients</i>	<i>Standard Error</i>	<i>t Stat</i>	<i>P-value</i>	<i>Lower 95%</i>	<i>Upper 95%</i>	<i>Lower 95.0%</i>	<i>Upper 95.0%</i>
Intercept	-6.792718	5.720410	1.18745	0.24	18.33697	4.75154	-18.33697	4.751538
X Variable	0.322743	0.048025	6.72036	3.7E-08	0.225825	0.41966	0.225825	0.419660

FLOWCHART PENJUALAN CV. AGUNG MOTOR

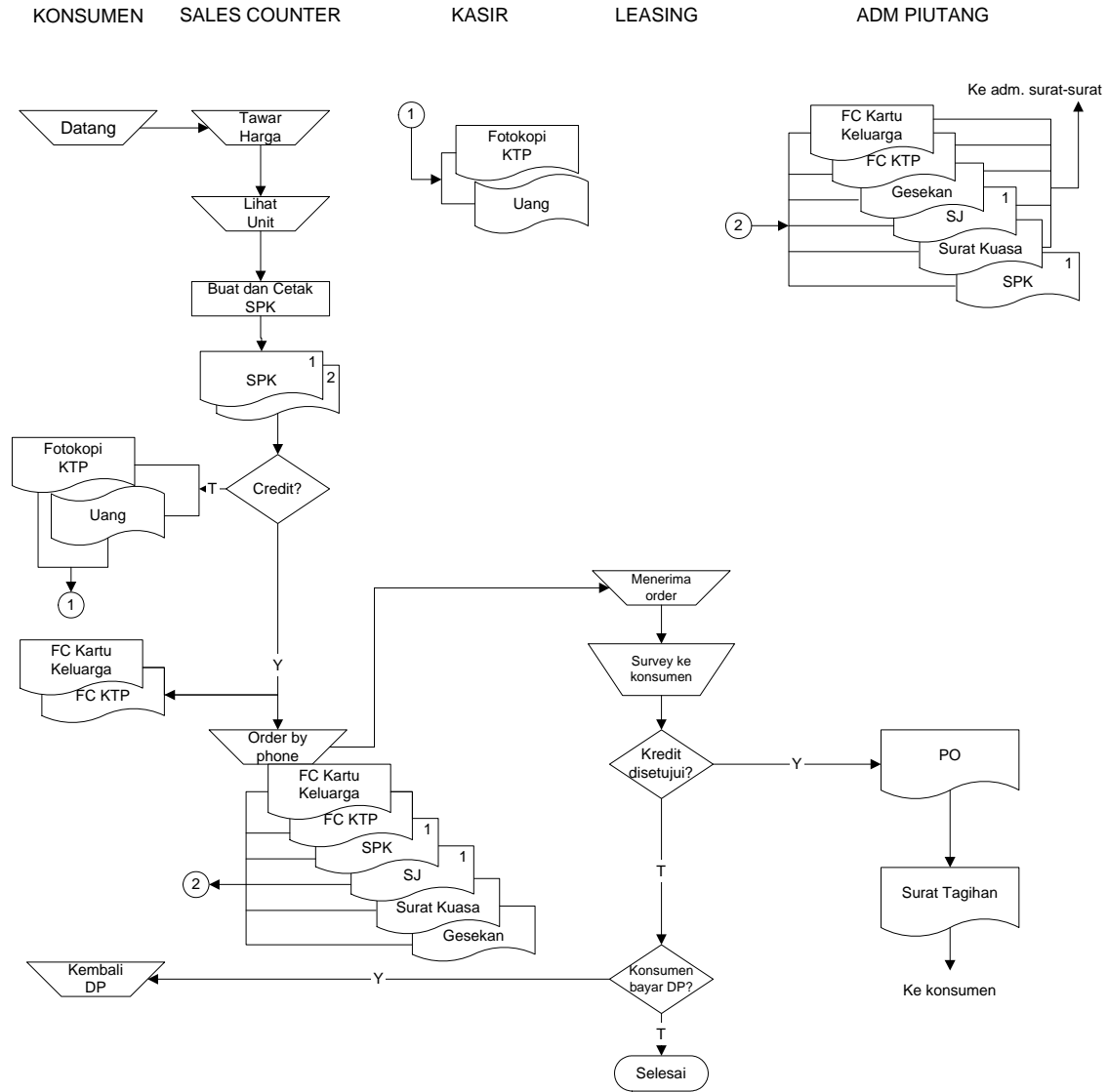

- SPK: Surat Pesanan Kendaraan
- SJ: Surat Jalan
- PO: Purchase Order
- KTP: Kartu Tanda Penduduk
- DP: Down Payment

SURAT PESANAN KENDARAAN

SURAT JALAN

KWITANSI

KUESIONER

Kuesioner Sistem Pengendalian Intern Penjualan (Variable X)

No.	Pertanyaan	SS	S	RR	TS	STS
1.	Fungsi penjualan terpisah dari fungsi kas					
2.	Fungsi kas terpisah dari fungsi akuntansi					
3.	Ada pemisahan fungsi penjualan dengan fungsi pencatatan					
4.	Adanya pemisahan fungsi penjualan dengan fungsi penyimpanan.					
5.	Adanya perputaran jabatan (<i>Job rotation</i>) setiap enam bulan.					
6.	Penerimaan pesanan diotorisasi oleh fungsi penjualan					
7.	Penerimaan kas diotorisasi oleh fungsi kas					
8.	Penjualan dengan kredit diotorisasi oleh pihak bank pembiayaan (<i>leasing</i>)					
9.	Penyerahan barang dilakukan oleh fungsi pengiriman					
10.	Pencatatan transaksi dilakukan oleh fungsi akuntansi					
11.	Faktur penjualan yang digunakan diberi nomer urut (<i>prenumbered</i>)					
12.	Faktur penjualan yang digunakan rangkap dan berbeda warna					
13.	Faktur penjualan yang digunakan dibuat singkat jelas dan informatif					
14.	Penggunaan faktur penjualan dipertanggungjawabkan oleh fungsi penjualan					
15.	Dokumen penjualan diperiksa dan disetujui oleh kepala bagian penjualan.					
16.	Kepala bagian penjualan selalu memeriksa kebenaran setiap transaksi penjualan yang telah dicatat					
17.	Karyawan diberi training atau pelatihan secara memadai sesuai dengan tugas dan tanggung jawab					
18.	Ada sanksi atas kerusakan dan penyelewengan yang dilakukan karyawan.					
19.	Adanya otorisasi dari bagian gudang untuk mengeluarkan barang.					

20.	Pengeluaran barang dicatat dan diperiksa secara berkala.					
21.	Setiap barang yang keluar dari gudang diperiksa kesesuaiannya dengan faktur penjualan.					
22.	Perusahaan melakukan <i>stock opname</i> secara periodik dan terus menerus.					
23.	Setiap transaksi dicatat dan dilaporkan secara benar					
24.	Laporan penjualan dibuat secara rutin setiap bulan.					
25.	Bukti setoran yang telah dicap oleh bank dicocokkan dengan catatan bank dan catatan di dalam perusahaan.					
26.	Adanya pemeriksaan laporan keuangan secara berkala.					

**Kuesioner
Keamanan Harta Perusahaan
(Variable Y)**

No.	Pertanyaan	SS	S	RR	TS	STS
1.	Barang yang dijual tidak rusak atau hilang					
2.	Jumlah kas selalu sama dengan catatan perusahaan.					
3.	Piutang selalu dapat ditagih tepat waktu.					
4.	Pengembalian retur penjualan setiap bulannya rata-rata kurang dari 5 kali					
5.	Transaksi penjualan yang terjadi dicatat dengan benar jumlahnya					
6.	Barang yang dikirimkan ke konsumen selalu tepat jumlah					
7.	Barang yang dikirimkan ke konsumen tidak rusak atau cacat					

RIWAYAT HIDUP PENULIS

Nama : Jimmi Darmawan
Tempat Tanggal Lahir : Majalengka, 05 Januari 1985
Jenis Kelamin : Laki-laki
Agama : Khatolik
Alamat : Jl Raden Marlataya No. 5 Singgasana Pradana, Bandung
Jl Raya Timur no 7 Kadipaten, Majalengka

Pendidikan

1. Tahun 1990 – 1996 SDN 4 Kadipaten, Majalengka.
2. Tahun 1996 – 1999 SLTPN 1 Kadipaten, Majalengka
3. Tahun 1999 – 2002 SMUK 2 BPK Penabur, Bandung
4. Tahun 2002 – 2006 Fakultas Ekonomi, Universitas Kristen Maranatha Bandung