

## LAMPIRAN 1

**Data Hasil Pemeriksaan Sumsum Tulang di Instalasi Laboratorium Rumah  
Sakit Immanuel periode tahun 2000 sampai dengan 2003**

Tanggal	♀/ ♂	Usia (thn)	Jenis Leukemia	Hb gr/dl	Ht %	Leukosit	Trombosit	Erit rosit
10 Januari 2000	♀	22	AML M <sub>2</sub>	-	-	-	-	N.A
15 Januari 2000	♂	59	AML M <sub>2</sub>	-	-	-	-	N.N
18 Januari 2000	♂	35	AML M <sub>2</sub>	13,7	42	39.600	13.000	N.N
9 Februari 2000	♀	-	AML M <sub>2</sub>	4,6	13	221.600	60.000	N.A
13 Maret 2000	♂	-	CML	3,8	14	111.500	22.000	P.A
17 Maret 2000	♀	-	AML M <sub>2</sub>	3,8	13	196.000	38.000	N.N
20 Maret 2000	♂	20	AML M <sub>4</sub>	-	-	-	-	N.A
8 April 2000	♂	-	AML M <sub>4</sub>	-	-	-	-	P.A
21 April 2000	♀	25	AML M <sub>2</sub>	-	-	-	-	N.A
21 Juli 2000	♂	-	CML	11,3	29	173.200	1.066.000	N.N
31 Juli 2000	♀	-	AML M <sub>2</sub>	2	7	18.600	9.100	N.A
31 Agustus 2000	♂	31	AML M <sub>4</sub>	3,4	10	66.300	27.000	N.A
7 Desember 2000	♀	54	AML M <sub>4</sub>	7,1	20	44.300	20.000	N.A
5 Januari 2001	♀	-	AML M <sub>2</sub>	10,3	30	58.600	23.000	N.N
10 Januari 2001	♂	-	ALL	-	-	-	-	N.A
29 Januari 2001	♂	-	AML M <sub>2</sub>	7,5	23	44.500	10.000	N.N
1 Februari 2001	♂	-	AML M <sub>2</sub>	-	-	-	-	N.N
3 Februari 2001	♀	-	ALL	5,3	-	89.000	23.000	N.A
15 Februari 2001	♀	-	AML M <sub>4</sub>	11,3	31	98.600	122.000	N.N
11 April 2001	♀	47	AML M <sub>2</sub>	12,5	42	117.500	22.000	N.N
29 Mei 2001	♂	12	AML M <sub>2</sub>	-	-	-	-	N.P
29 Juni 2001	♂	36	AML M <sub>2</sub>	8,2	25	86.500	52.000	N.N
4 Juli 2001	♀	-	CML	9,2	25	20.500	10.000	N.N
21 Agustus 2001	♂	-	AML M <sub>4</sub>	-	-	-	-	N.N
17 Oktober 2001	♀	28	AML M <sub>4</sub>	4,9	13,2	10.500	50.000	N.A
1 November 2001	♂	13	AML M <sub>2</sub>	13,6	40	192.900	62.000	N.N
2 Januari 2002	♀	70	AML M <sub>2</sub>	10,7	34	11.900	92.000	N.A
26 Januari 2002	♂	47	AML M <sub>4</sub>	5	17	88.600	59.000	N.N

8 Februari 2002	♂	33	AML M <sub>2</sub>	-	-	-	-	N.N
8 Februari 2002	♀	-	AML M <sub>4</sub>	6,2	21	75.300	193.000	N.A
16 Maret 2002	♂	41	ALL	-	-	-	-	N.N
1 April 2002	♂	37	CML	-	-	-	-	N.A
23 Agustus 2002	♀	27	AML M <sub>4</sub>	6,9	24	96.500	26.000	N.N
25 September 2002	♀	71	CLL	11,2	37	113.000	105.000	N.N
11 November 2002	♂	11	ALL	6,5	18	49.900	9.000	N.A
6 Februari 2003	♂	45	AML M <sub>4</sub>	3,6	11	7.500	25.000	N.A
12 Maret 2003	♀	45	AML M <sub>4</sub>	6,5	21	309.120	54.000	N.N
28 Mei 2003	♂	-	AML M <sub>4</sub>	11,9	43	204.400	223.000	N.N
23 Juni 2003	♂	-	ALL	7,6	23	8.000	34.000	N.A
28 Juni 2003	♀	55	AML M <sub>2</sub>	9,9	28	19.900	102.000	N.N
1 Juli 2003	♀	-	AML M <sub>2</sub>	7,5	22	14.400	19.000	N.A
4 Juli 2003	♀	38	AML M <sub>4</sub>	5,4	18	1.900	20.000	N.A
2 September 2003	♀	-	AML M <sub>2</sub>	6,1	-	120.000	-	N.A
10 September 2003	♂	48	CLL	12,7	42	197.000	304.000	N.N
17 September 2003	♀	59	ALL	11,8	34	68.900	41.000	N.A
1 Oktober 2003	♂	62	AML M <sub>2</sub>	4,6	15	181.600	167.000	H.N
1 November 2003	♂	56	CLL	8	-	86.500	103.000	H.A

Keterangan tabel:

N.N=Normokrom Normositer

N.A=Normokrom Anisositosis

P.N=Polikromasi Normositer

P.A=Polikromasi Anisositosis

LAMPIRAN 2

Gambar Morfologi Sel Pada Leukemia

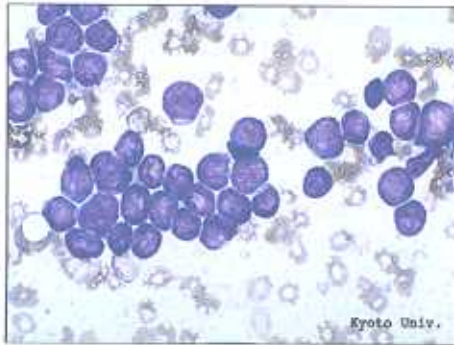

Gambar ALL L1

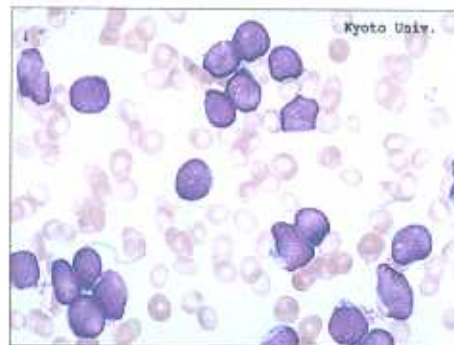

Gambar ALL L2

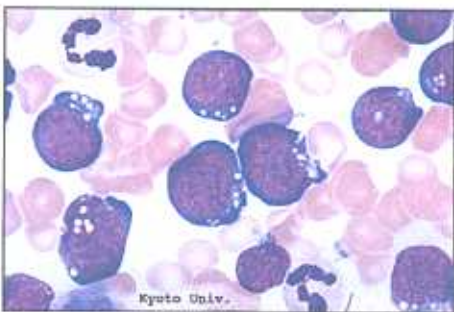

Gambar ALL L3



Gambar AML M1

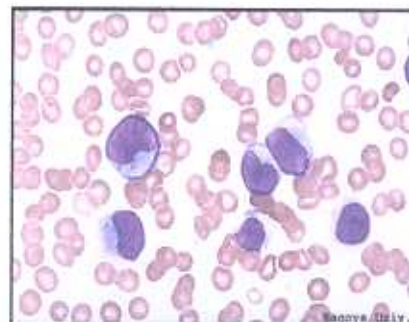

Gambar AML M1

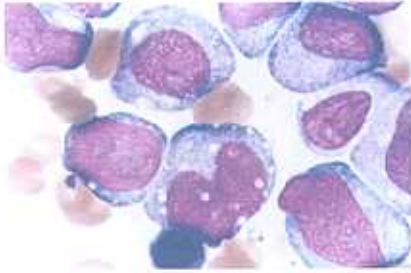

Gambar AML M2

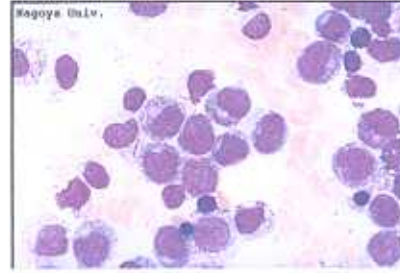

Gambar AML M3

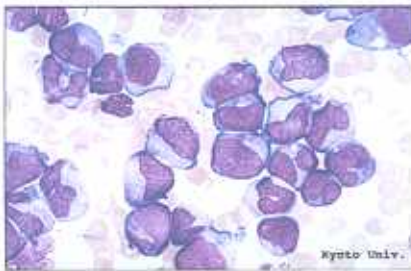

Gambar AML M4

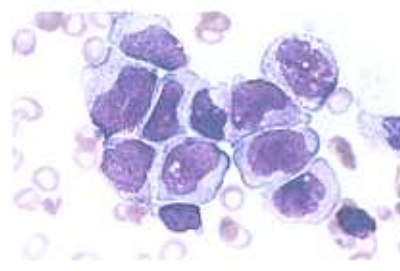

Gambar AML M5

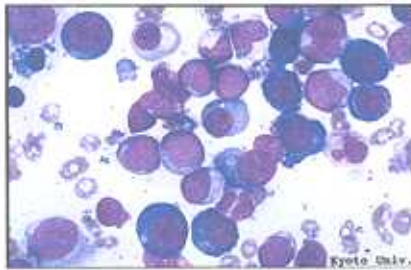

Gambar AML M6

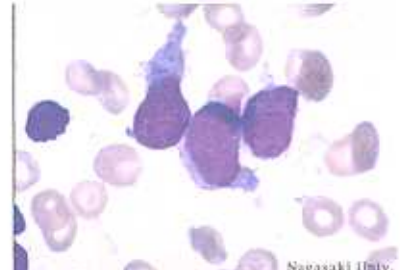

Gambar AML M7

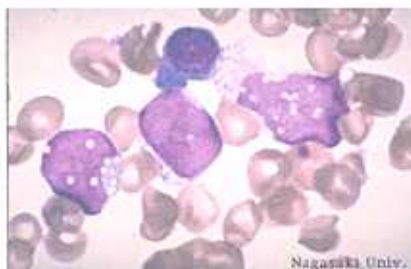

Gambar AML M0

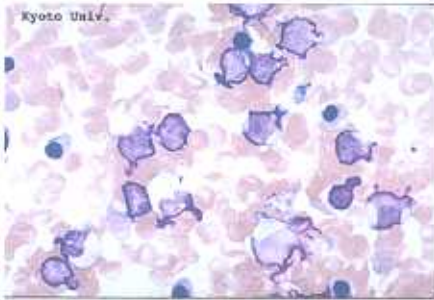

Gambar CLL

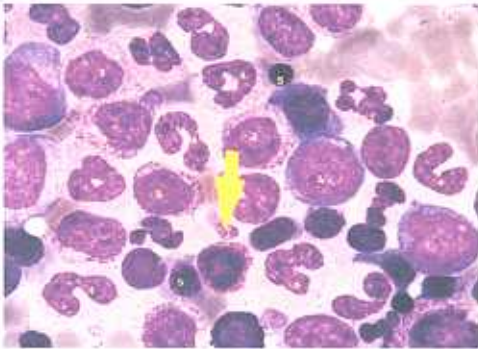

Gambar CML

## **RIWAYAT HIDUP**

Nama : Randy Sebastian  
Nomor Pokok Mahasiswa : 0110033  
Tempat dan Tanggal lahir : Bandung, 8 Juni 1983  
Alamat : Jln. Pandu No.45 Bandung

### **Riwayat Pendidikan:**

1. 1989 Lulus Taman Kanak-Kanak Katolik Pandu Bandung
2. 1995 Lulus Sekolah Dasar Katolik Pandu Bandung
3. 1998 Lulus Sekolah Menengah Pertama Katolik Pandu Bandung
4. 2001 Lulus Sekolah Menengah Umum Kristen BPK 2 Bandung
5. 2001 Mahasiswa Fakultas Kedokteran Universitas Kristen Maranatha Bandung