

LAMPIRAN 1



Foto 1. Zona inhibisi pertumbuhan *Candida albicans* setelah diberi cakram air perasan rimpang lengkuas merah dengan konsentrasi 100%, 50%, dan 25%



Foto 2. Zona inhibisi pertumbuhan *Candida albicans* setelah diberi cakram nistatin sebagai kontrol positif

LAMPIRAN 2

Diferensiasi *Candida sp.* berdasar morfologi dan fermentasi karbohidrat (Roy L. Hopfer, 1985)

Organisme	<i>Germ tubes</i>	Pseudohifa / hifa sejati	Klamidospora	Fermentasi				
				Glukosa	Sukrosa	Maltosa	Laktosa	Galaktosa
<i>Candida albicans</i>	+	+	+	+	-	+	-	+
<i>C. guilliermondii</i>	-	+	-	+	+	-	-	V
<i>C. krusei</i>	-	+	-	+	-	-	-	-
<i>C. parapsilosis</i>	-	+	-	V	-	-	-	V
<i>C. pseudotropicalis</i>	-	+	-	+	+	-	+	+
<i>C. stellatoidea</i>	+	+	+	+	-	+	-	-
<i>C. tropicalis</i>	-	+	-	+	+	+	-	+

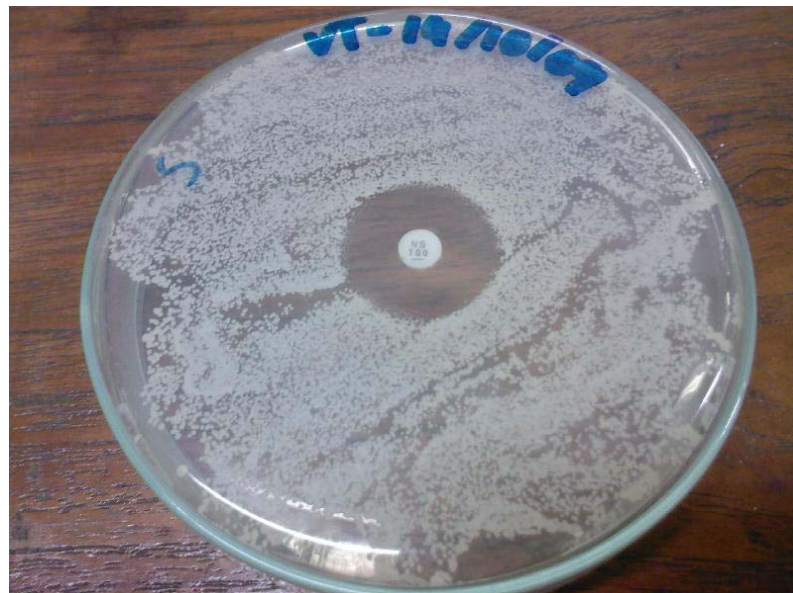
RIWAYAT HIDUP

Nama : Vina Tamara
NRP : 0610127
Tempat / tanggal lahir : Semarang, 12 Juli 1988
Alamat : Jl. Surya Sumantri no. 63A, Bandung
Jl. Indraprasta no. 87, Semarang

Riwayat Pendidikan :

- 2000 lulus SD Marsudirini Cor Jesu Semarang
- 2003 lulus SLTP PL Domenico Savio Semarang
- 2006 lulus SMA Nasional Karangturi Semarang
- 2006 mahasiswa Fakultas Kedokteran Universitas Kristen Maranatha Bandung