

LAMPIRAN 1

Foto 1. Zona inhibisi pertumbuhan *Candida albicans* setelah diberi perlakuan EERJM dengan konsentrasi 75% dan 100% serta zona inhibisi pertumbuhan *Candida albicans* terhadap nistatin sebagai kontrol positif.



Foto 2. Zona inhibisi pertumbuhan *Candida albicans* setelah diberi perlakuan EERJM dengan konsentrasi 25%, 50%, 75% dan 100%



Foto 3. Zona inhibisi pertumbuhan *Candida albicans* terhadap nistatin dan control negatif

LAMPIRAN 2

Prosedur Ekstraksi Rimpang Jahe Merah

- Rimpang jahe merah yang sudah waktunya panen lalu keringkan
- Simplisia rimpang jahe merah (bahan yang sudah digiling halus) dimasukkan ke dalam wadah simplisia pada alat ekstraksi (mesin ekstraktor) dengan perbandingan 1:5 w/v dalam 95% etanol, prosesnya dilakukan secara kontinyu sehingga semua senyawa dalam simplisianya telah terekstraksi sempurna selama 5 jam, kemudian diperoleh ekstrak cair.

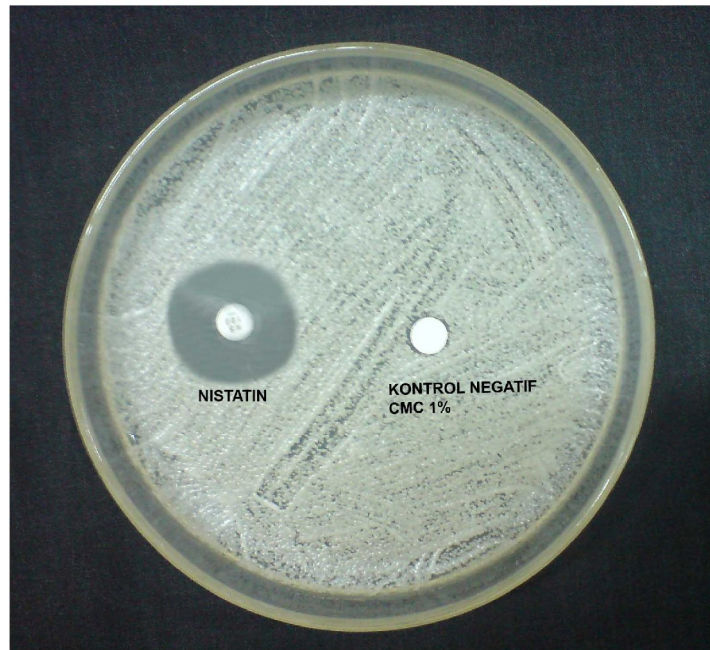
RIWAYAT HIDUP

Nama : Yulius Setiadi
NRP : 0410101
Tempat / tanggal lahir : Cilacap, 2 Juli 1986
Alamat : Jl. Surya Sumantri no 34 Bandung
Jl. Katamso 40 Cilacap

Riwayat Pendidikan :

- 1998 lulus SD Pius Cilacap
- 2001 lulus SMP Pius Cilacap
- 2004 lulus SMU Kristen Satya Wacana Salatiga
- 2004 mahasiswa Fakultas Kedokteran Universitas Kristen Maranatha Bandung