

**Lampiran 1**



**Alat dan Bahan Percobaan**



**Pembuatan Luka pada Mencit**

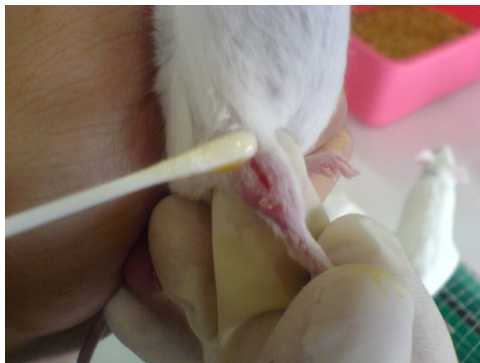

**Pemberian Madu pada Mencit**

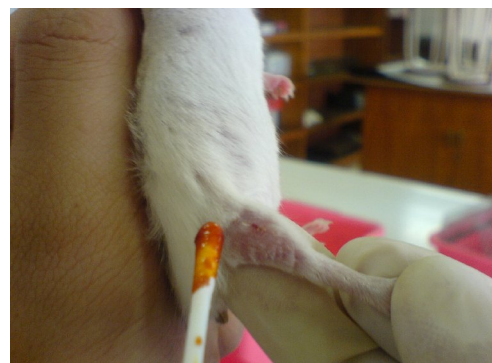

**Pemberian *povidone iodine* 10%**

**Lampiran 2****Tabel Berat Badan Mencit Tiap Kelompok**

No	Kontrol Negatif (gram)	Kontrol Positif (gram)	Madu (gram)
1.	20.15	22.07	23.03
2.	28.47	21.85	26.36
3.	25.61	21.03	25.19
4.	26.64	23.82	26.23
5.	21.71	23.40	23.09
6.	23.02	22.71	23.69
7.	22.63	27.65	23.70
8.	24.03	25.15	21.20
9.	23.80	22.50	23.15
10.	25.10	23.25	25.05
Mean	24.12	23.34	24.07

### Lampiran 3

#### Hasil Pengukuran Panjang Luka pada Kelompok Mencit Kontrol Negatif

No.	Hari 1 (mm)	Hari 2 (mm)	Hari 3 (mm)	Hari 4 (mm)	Hari 5 (mm)	Hari 6 (mm)	Hari 7 (mm)	Hari 8 (mm)
1.	8	7.20	5.15	5.15	2.20	2.20	2.00	0
2.	8	6.25	6.10	5.90	2.45	0	0	0
3.	8	6.25	3.60	3.10	1.85	1.60	0	0
4.	8	7.00	5.75	5.35	1.25	0	0	0
5.	8	6.55	4.50	3.35	2.60	2.60	1.35	0
6.	8	7.20	6.45	4.45	0	0	0	0
7.	8	7.55	7.55	7.45	4.45	3.85	0	0
8	8	6.55	5.00	4.45	2.60	1.35	0	0
9	8	7.00	6.45	5.00	2.45	0	0	0
10	8	7.10	6.45	4.45	3.00	2.50	1.25	0
Mean	8	6.87	5.7	4.87	2.29	1.41	0.46	0

**Hasil Pengukuran Panjang Luka pada Kelompok Mencit Kontrol Positif**

No.	Hari 1 (mm)	Hari 2 (mm)	Hari 3 (mm)	Hari 4 (mm)	Hari 5 (mm)	Hari 6 (mm)	Hari 7 (mm)	Hari 8 (mm)
1.	8	4.60	4.00	3.75	0	0	0	0
2.	8	4.85	3.40	3.15	2.00	1.40	0	0
3.	8	6.85	4.25	3.50	0	0	0	0
4.	8	6.85	4.75	4.00	0	0	0	0
5.	8	5.10	5.10	3.35	2.55	0	0	0
6.	8	6.50	5.25	4.40	3.40	1.85	0	0
7.	8	6.00	5.25	3.50	0	0	0	0
8.	8	6.00	4.25	3.35	2.00	0	0	0
9.	8	5.25	4.50	3.50	0	0	0	0
10.	8	6.85	5.10	4.75	3.00	1.25	0	0
Mean	8	5.89	4.59	3.73	1.30	0.45	0	0

**Hasil Pengukuran Panjang Luka pada Kelompok Mencit Perlakuan (Madu)**

No.	Hari 1 (mm)	Hari 2 (mm)	Hari 3 (mm)	Hari 4 (mm)	Hari 5 (mm)	Hari 6 (mm)	Hari 7 (mm)	Hari 8 (mm)
1.	8	5.05	4.55	2.20	1.50	0	0	0
2.	8	6.00	4.45	4.00	3.20	0	0	0
3.	8	4.50	3.40	2.55	0	0	0	0
4.	8	6.50	5.50	3.75	2.05	1.45	0	0
5.	8	6.70	3.35	3.00	1.85	0	0	0
6.	8	5.15	5.00	4.45	1.75	1.50	0	0
7.	8	5.00	4.25	3.75	3.05	0	0	0
8	8	4.55	4.00	3.20	1.45	0	0	0
9	8	5.00	4.05	2.00	0	0	0	0
10	8	6.20	3.35	1.50	0	0	0	0
Mean	8	5.47	4.19	3.04	1.49	0.30	0	0

## Lampiran 4

### Oneway

#### Descriptives

hasil

	N	Mean	Std. Deviation	Std. Error	95% Confidence Interval for Mean		Minimum	Maximum
					Lower Bound	Upper Bound		
kontrol negatif	10	6.8000	1.03280	.32660	6.0612	7.5388	5.00	8.00
kontrol positif	10	5.8000	.91894	.29059	5.1426	6.4574	5.00	7.00
madu	10	5.9000	.73786	.23333	5.3722	6.4278	5.00	7.00
Total	30	6.1667	.98553	.17993	5.7987	6.5347	5.00	8.00

#### Test of Homogeneity of Variances

hasil

Levene Statistic	df1	df2	Sig.
1.251	2	27	.302

#### ANOVA

hasil

	Sum of Squares	df	Mean Square	F	Sig.
Between Groups	6.067	2	3.033	3.706	.038
Within Groups	22.100	27	.819		
Total	28.167	29			

### Post Hoc Tests

#### Homogeneous Subsets

##### hasil

Duncan<sup>a</sup>

perlakuan	N	Subset for alpha = .05	
		1	2
kontrol positif	10	5.8000	
madu	10	5.9000	
kontrol negatif	10		6.8000
Sig.		.807	1.000

Means for groups in homogeneous subsets are displayed.

a. Uses Harmonic Mean Sample Size = 10.000.

**RIWAYAT HIDUP**

Nama : Gita Ayu Saraswati  
NRP : 0410031  
Tempat, Tanggal Lahir : Bandung, 27 Februari 1986  
Alamat : Jl. Ceuri No. 13 Katapang, Bandung  
Agama : Islam

Riwayat Pendidikan :

TK YPU Soreang, lulus tahun 1992

SD Negeri Pangauban 1, lulus tahun 1998

SLTP Negeri 1 Margahayu, lulus tahun 2001

SMU Negeri 3 Bandung, lulus tahun 2004

Fakultas Kedokteran Universitas Kristen Maranatha, tahun 2004-sekarang