

## LAMPIRAN 1



Foto 1. Zona inhibisi pertumbuhan *Candida albicans* setelah diberi perlakuan EEBC dengan konsentrasi 25% dan 50% serta zona inhibisi pertumbuhan *Candida albicans* terhadap nistatin sebagai kontrol positif



Foto 2. Zona inhibisi pertumbuhan *Candida albicans* setelah diberi perlakuan dengan parutan lidah buaya dan zona inhibisi pertumbuhan *Candida albicans* terhadap nistatin sebagai kontrol positif

## LAMPIRAN 2

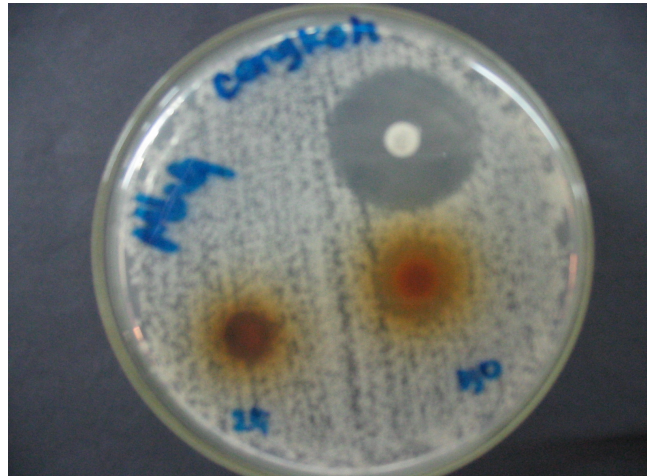
### Prosedur Ekstraksi Bunga Cengkeh

- Bunga cengkeh yang sudah waktunya panen dikeringkan.
- Simplisia cengkeh (bahan yang sudah digiling halus) dimasukkan ke dalam wadah simplisia pada alat ekstraksi (mesin ekstraktor) dengan perbandingan 1 : 3 w/v dalam 50% etanol, prosesnya dilakukan secara kontinyu sehingga semua senyawa dalam simplisianya telah terekstraksi sempurna selama 5 jam, kemudian diperoleh ekstrak cair.
- Ekstrak cair tersebut diambil dan dimasukkan ke dalam lemari pengering atau oven selama 48 jam dengan suhu 50<sup>0</sup>C hingga diperoleh ekstrak kering.
- Ekstrak tersebut kemudian digiling sampai halus.