

THE FACULTY OF
**INFORMATION
TECHNOLOGY**
NO LIMITS, NO BOUNDARIES

Buku Panduan Pengguna Portal IT

[Calon Mahasiswa, Mahasiswa, Dosen, Tata Usaha, Komunitas, Industri]

Buku Panduan Pengguna Portal IT

Daftar Isi

Halaman Utama	1
Calon Mahasiswa, Alumni, Komunitas dan industri.....	2
Untuk calon mahasiswa	3
Bagi pengguna yang berstatus Alumni.....	4
Untuk Pengguna yang merasa sebagai kalangan industri maupun komunitas luar,	5
Untuk menu kontak,	6
Pengguna Terdaftar (Mahasiswa dan Dosen)	8
Login	8
Logout	9
Profil	10
Chat	13
Download	17
Forum	19
Mahasiswa	20
Dosen	21

Buku Panduan Pengguna Portal IT

Halaman Utama

Portal IT digunakan untuk kalangan yang berhubungan dengan Fakultas Teknologi Informasi. Setiap pengguna harus terlebih dahulu mempunyai koneksi internet dan browse untuk melakukan penjelajahan di dalam Portal IT. Bila sudah memiliki koneksi internet dan browser, pengguna dapat langsung melakukan penjelajahan ke dalam Portal IT dengan mengetik pada browser pengguna www.itmaranatha.org

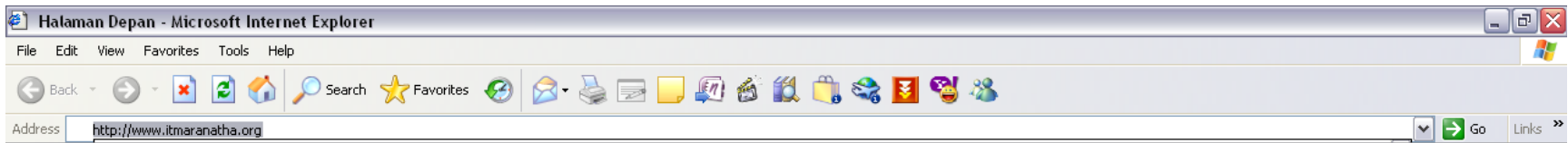

Setelah itu akan muncul halam utama dari Portal IT seperti di bawah ini.

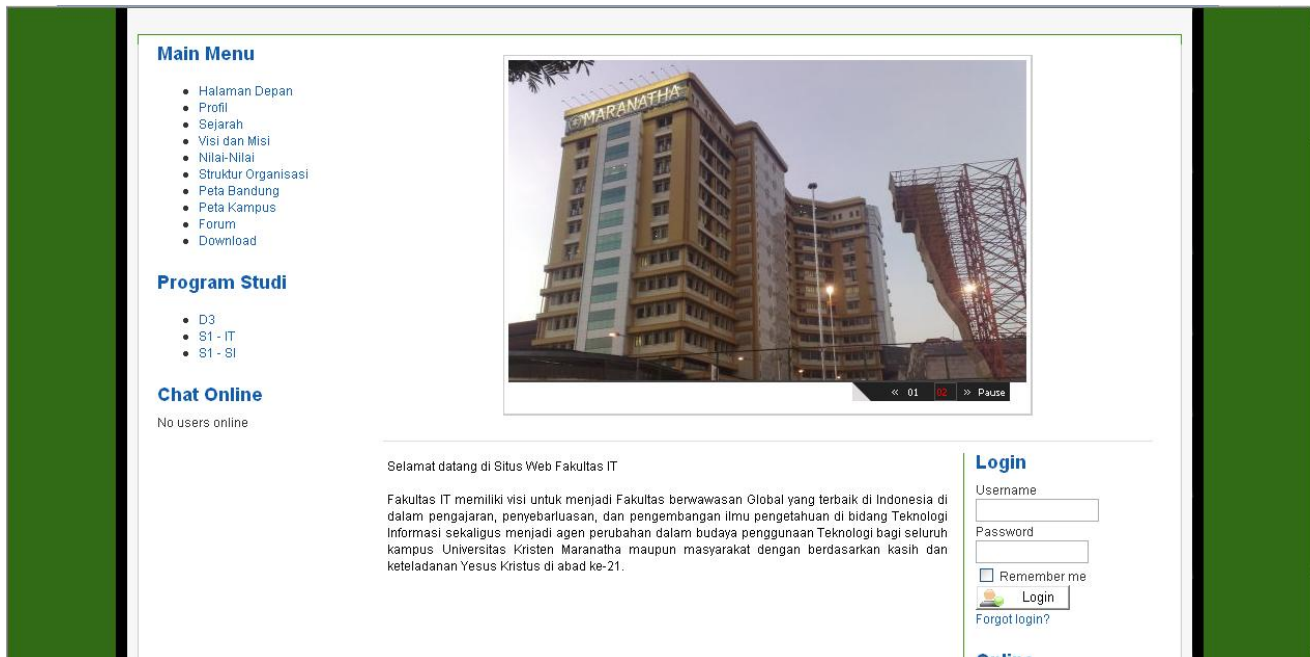

Calon Mahasiswa, Alumni, Komunitas dan industri

Untuk pengguna dengan status calon mahasiswa atau alumni atau komunitas dan industri, pengguna dengan status ini dapat mengakses Portal IT hanya terbatas dasar-dasar dari Fakultas Teknologi Informasi.

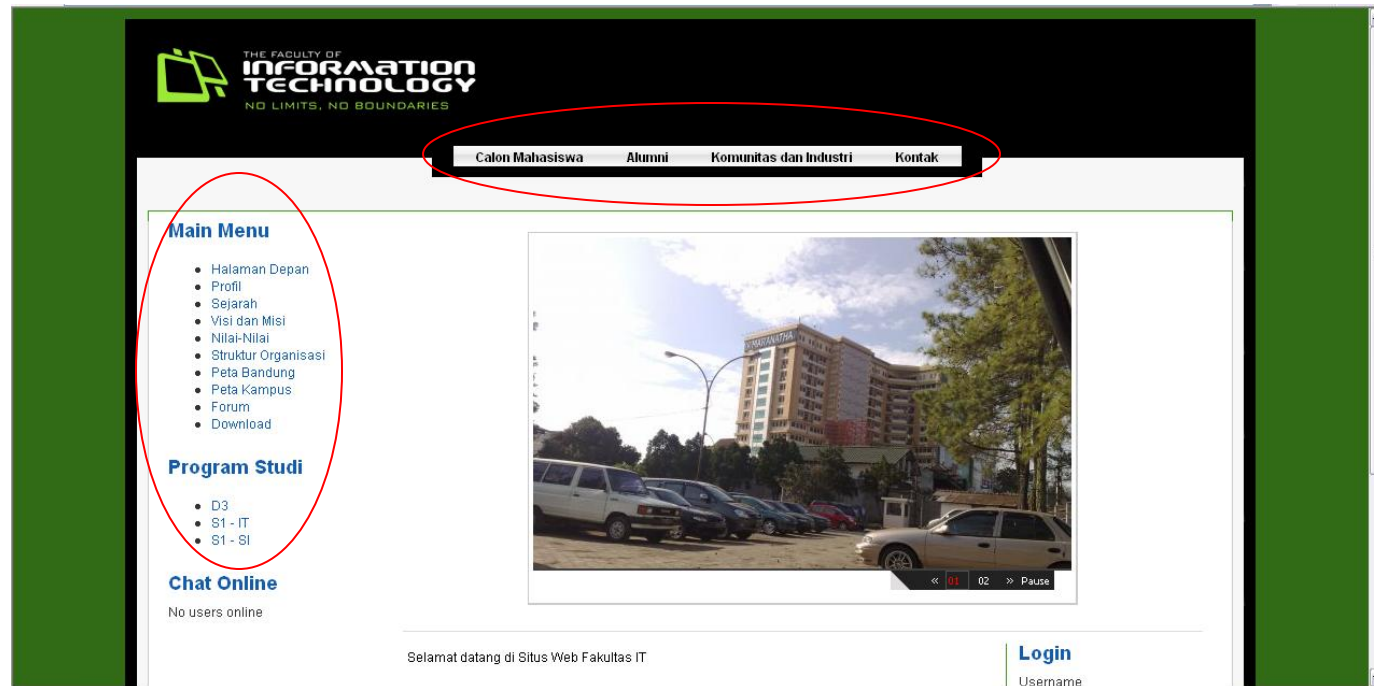

Untuk main menu, pengguna dapat melihat artikel-artikel sebagai informasi dasar dari Fakultas Teknologi Informasi. Selain itu juga pengguna dapat melihat peta dari kota Bandung untuk mengetahui keberadaan Universitas Kristen Maranatha bagi yang bukan berdomisili di Bandung. Terdapat juga peta kampus yang bertujuan bagi masyarakat luar maupun calon mahasiswa mengetahui letak gedung-gedung yang ada di Universitas Kristen Maranatha.

Buku Panduan Pengguna Portal IT

Untuk calon mahasiswa, dapat memilih menu program studi agar dapat mengetahui pelajaran apa saja serta informasi-informasi yang terdapat di setiap jurusan yang ada di Fakultas Teknologi Informasi berupa artikel-artikel dan brosur-brosur elektronik. Dengan demikian calon mahasiswa dapat memilih jurusan yang diminati serta memilih jurusan yang sesuai dengan karakter calon mahasiswa dengan jelas.

- Main Menu**: A list of links including Halaman Depan, Profil, Sejarah, Visi dan Misi, Nilai-Nilai, Struktur Organisasi, Peta Bandung, Peta Kampus, Forum, and Download.
- Program Studi**: A list of study programs including D3, S1 - IT, and S1 - SI.
- Chat Online**: A section indicating "No users online".
- Calon Mahasiswa Menu**: A section containing the following items:
 - Tetap
 - Bagaimana cara menjadi mahasiswa di FIT?
 - Transfer kredit dari universitas lain
 - Biaya kuliah dan Bantuan Financial
 - "Beasiswa"
 - "Biaya kuliah"
 - Layanan dan Support :
 - Informasi untuk siswa baru:
 - Artikel menjalin relasi di kampus
 - Artikel cara belajar di universitas
 - Artikel mempersiapkan karir
 - Artikel tour kampus UKM
 - News and Events
 - FAQ
- Login**: A section with fields for Username and Password, a "Remember me" checkbox, a "Login" button, and a "Forgot login?" link.
- Online**: A section showing "None" users online.

At the bottom of the page, there is a link for "Akomodasi/Informasi Kos".

Buku Panduan Pengguna Portal IT

Bagi pengguna yang berstatus **Alumni** dapat memilih menu pada bagian atas yang bertuliskan alumni.

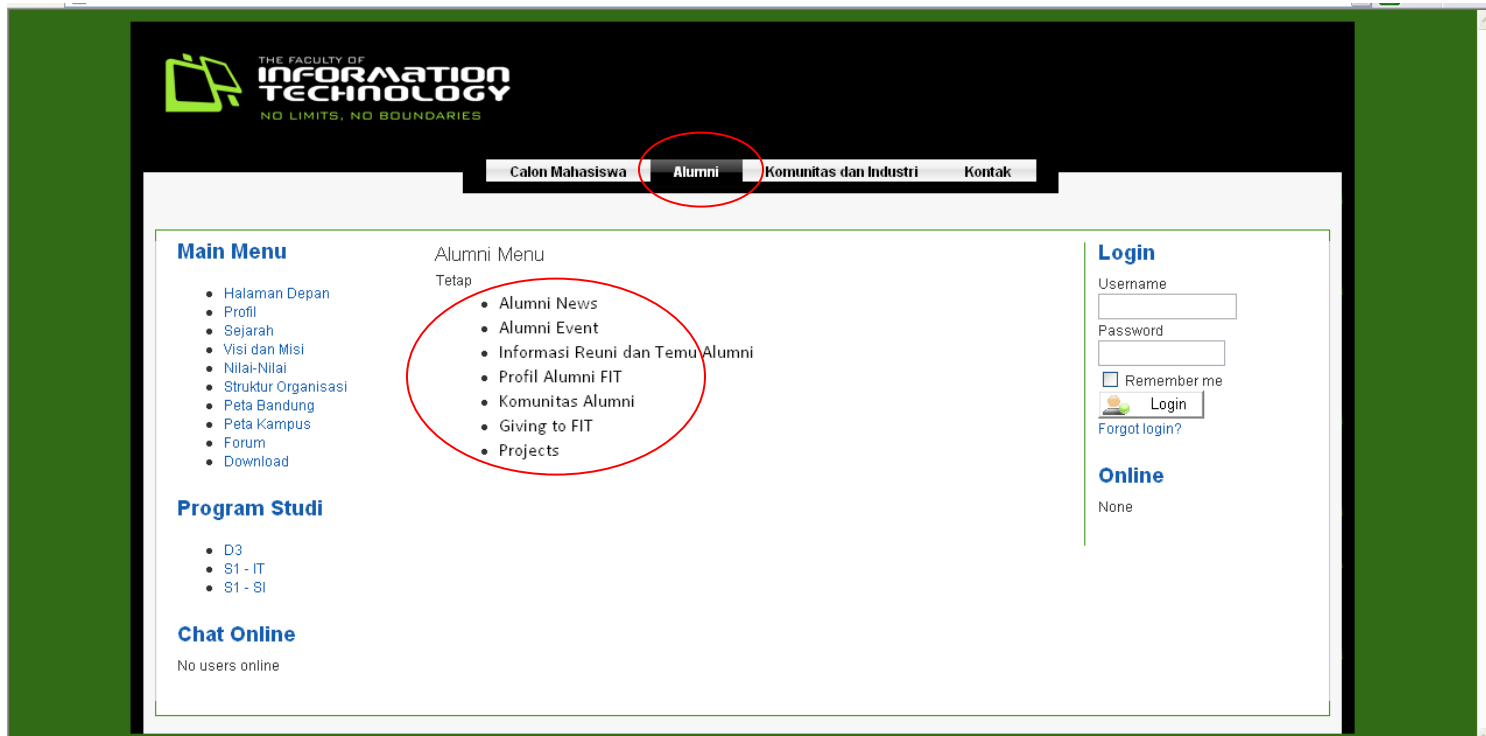

Disini pengguna yang berstatus alumni dapat melihat even-even maupun informasi-informasi yang berkaitan dengan alumni Fakultas teknologi Informasi. Pengguna tinggal mengklik jenis informasi yang diinginkan.

Buku Panduan Pengguna Portal IT

Untuk Pengguna yang merasa sebagai kalangan industri maupun komunitas luar, yang terkait dengan Fakultas Teknologi Informasi dapat memilih menu bagian atas yang bertuliskan Komunitas dan Industri.

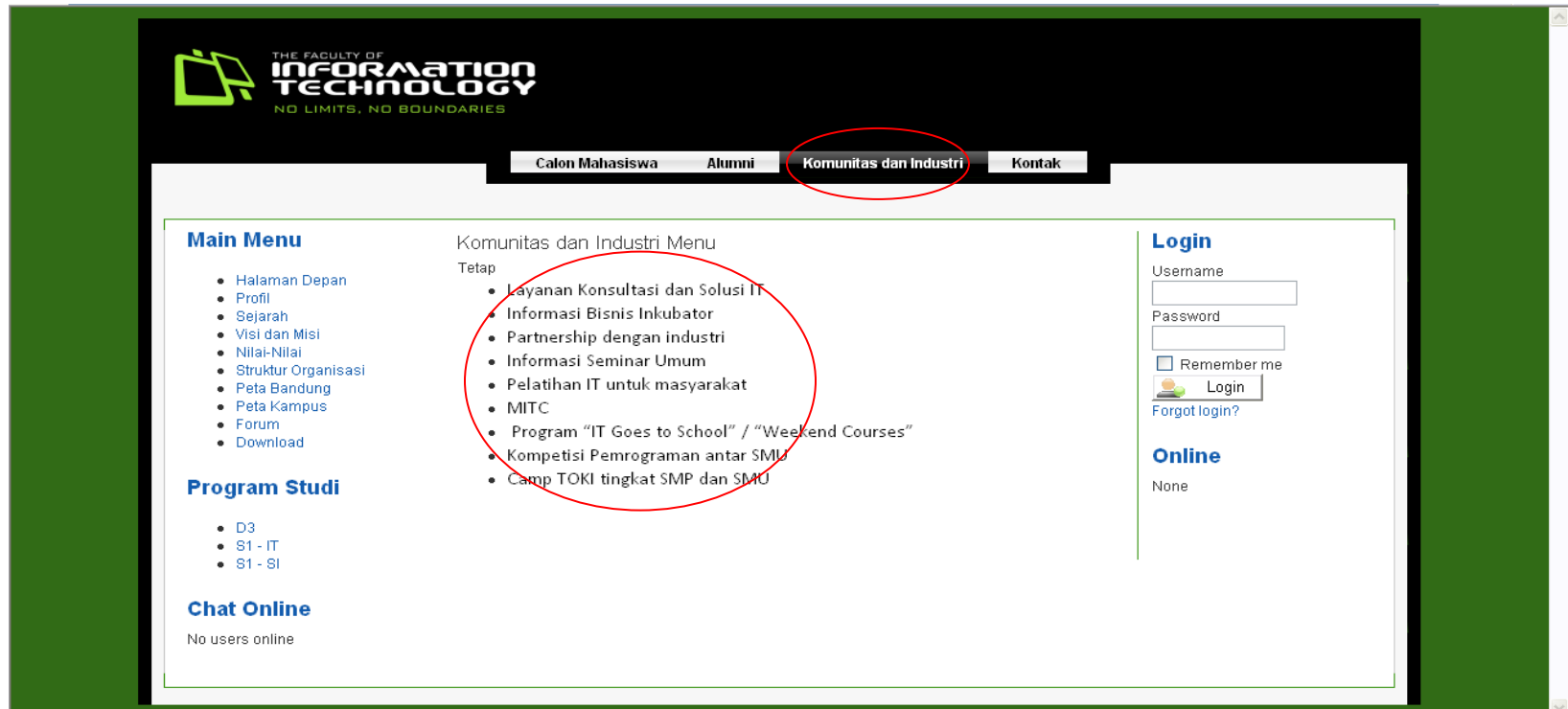

Pada menu ini terdapat even-even, informasi-informasi tentang Fakultas Teknologi Informasi terhadap pihak eksternal dalam rangka promosi atau pun perlombaan-perlombaan. Setiap pengguna dapat melihat informasi secara jelas sesuai dengan keingintahuan informasi tentang Fakultas Teknologi Informasi.

Buku Panduan Pengguna Portal IT

Untuk menu kontak, menu ini digunakan jika pengguna Portal IT ingin menyampaikan pertanyaan atau saran atau kritik kepada bagian-bagian yang ada di Fakultas Teknologi Informasi. Penyampaian pesan ini dilakukan melalui email ke masing-masing bagian sesuai dengan nama-nama yang memegang bagian-bagian yang ada di Fakultas Teknologi Informasi.

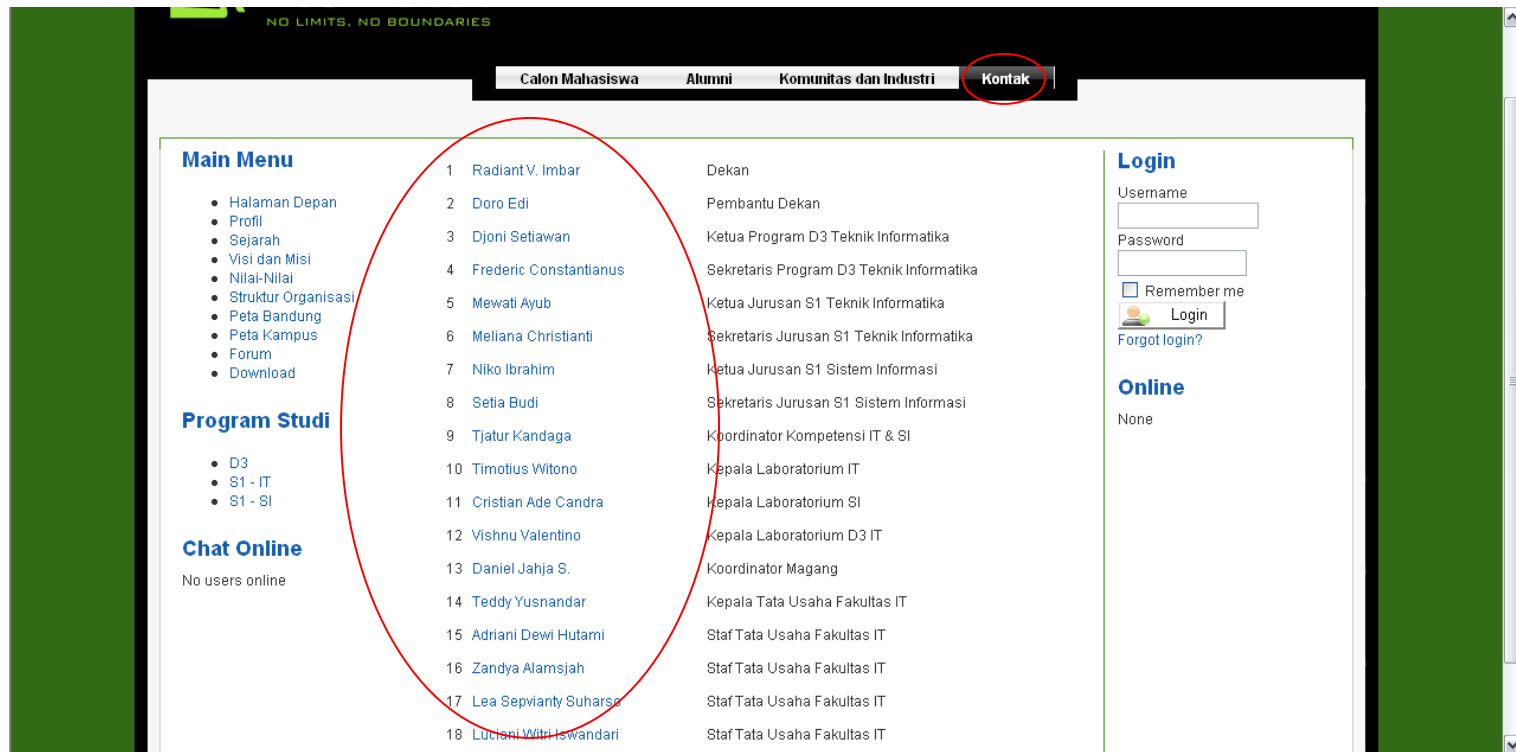

Bila pengguna telah mengklik nama yang dituju maka pengguna tinggal mengisi textbox yang ada sesuai dengan perintah yang tertulis.

Buku Panduan Pengguna Portal IT

Calon Mahasiswa Alumni Komunitas dan Industri Kontak

Main Menu

- Halaman Depan
- Profil
- Sejarah
- Visi dan Misi
- Nilai-Nilai
- Struktur Organisasi
- Peta Bandung
- Peta Kampus
- Forum
- Download

Program Studi

- D3
- S1 - IT
- S1 - SI

Chat Online
No users online

Teddy Yusnandar
Kepala Tata Usaha Fakultas IT

Masukkan Nama Anda:

Alamat e-mail:

Judul Pesan:

Masukkan Pesan Anda:

Kirimkan salinan pesan ini ke e-mail Anda

Login

Username

Password

Remember me

[Forgot login?](#)

Online
None

Jika sudah mengisi semua kolom yang ada kita dapat mengklik tombol kirim dan secara otomatis pesan akan terkirim melalui email pengguna dan akan sesegera mungkin di balas oleh yang bersangkutan.

Pengguna Terdaftar (Mahasiswa dan Dosen)

Login

Untuk Pengguna yang terdaftar, Portal IT digunakan sebagai media informasi pembantu dalam proses belajar mengajar. Untuk itu, pengguna harus terdaftar di Fakultas Teknologi Informasi dan memiliki NRP atau NIK. Pengguna yang terdaftar, untuk menggunakan Portal IT harus terlebih dahulu melakukan login agar fitur-fitur untuk mahasiswa atau dosen dapat muncul dan di gunakan oleh pengguna berstatus mahasiswa atau dosen.

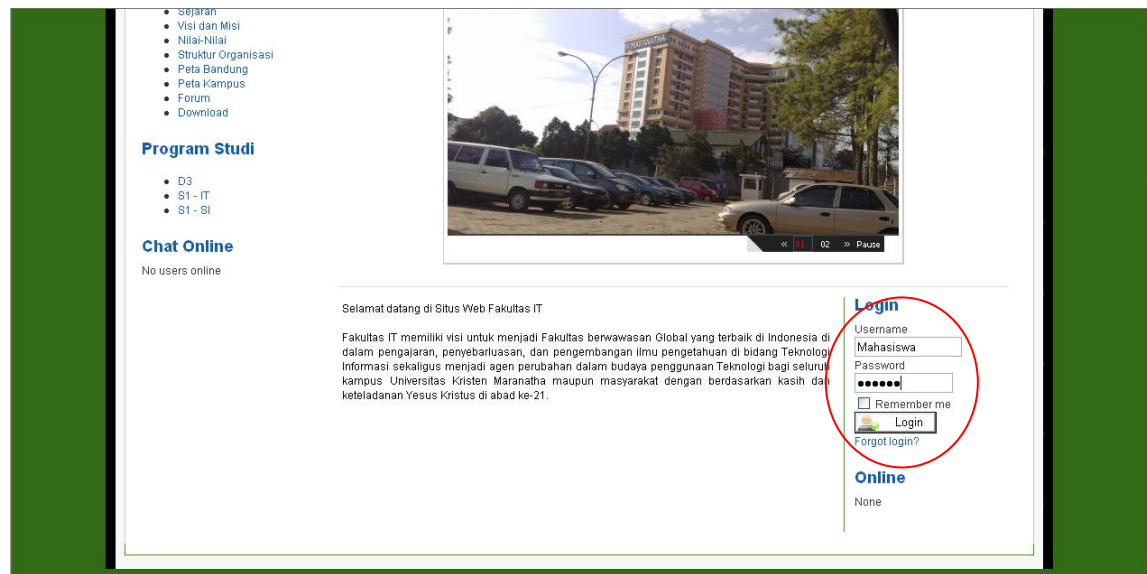

Untuk login, username dan password sudah ditentukan oleh administrator sebagai pengatur Portal IT. Username untuk pengguna berstatus mahasiswa yaitu NRP mahasiswa yang terdaftar atau Dosen akan menggunakan nama dosen. Untuk password akan diberikan kepada pengguna saat pengguna melakukan aktivasi di TU. Setelah pengguna yang terdaftar mengisi username dan password maka pengguna tinggal mengklik tombol login dan akan muncul suatu pesan sukses.

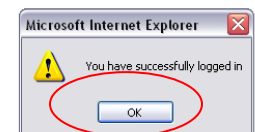

Buku Panduan Pengguna Portal IT

Setelah muncul pesan sukses, klik ok dan tampilan browser akan kembali pada halaman utama dan pada bagian login akan berubah menjadi tulis “ HAI, XXXXUSERNAMEXXXX” dan tombol logout.

Logout

Untuk keamanan, sebaiknya pengguna yang terdaftar harus melakukan proses logout dengan menekan tombol logout dan akan keluar pesan logout dan kembali ke menu utama .

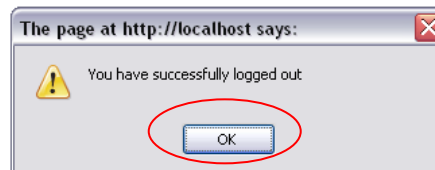

Buku Panduan Pengguna Portal IT

Profil

Setelah melakukan login maka status online yang berada pada bagian bawah tombol logout akan berubah dari none menjadi nama-nama username. Dan jika pengguna ingin melihat data tentang pengguna-pengguna yang online lainnya, maka pengguna tinggal mengklik nama yang dituju yang terdapat pada bagian online.

Buku Panduan Pengguna Portal IT

Setelah mengklik nama yang dituju maka akan muncul sebagai berikut :

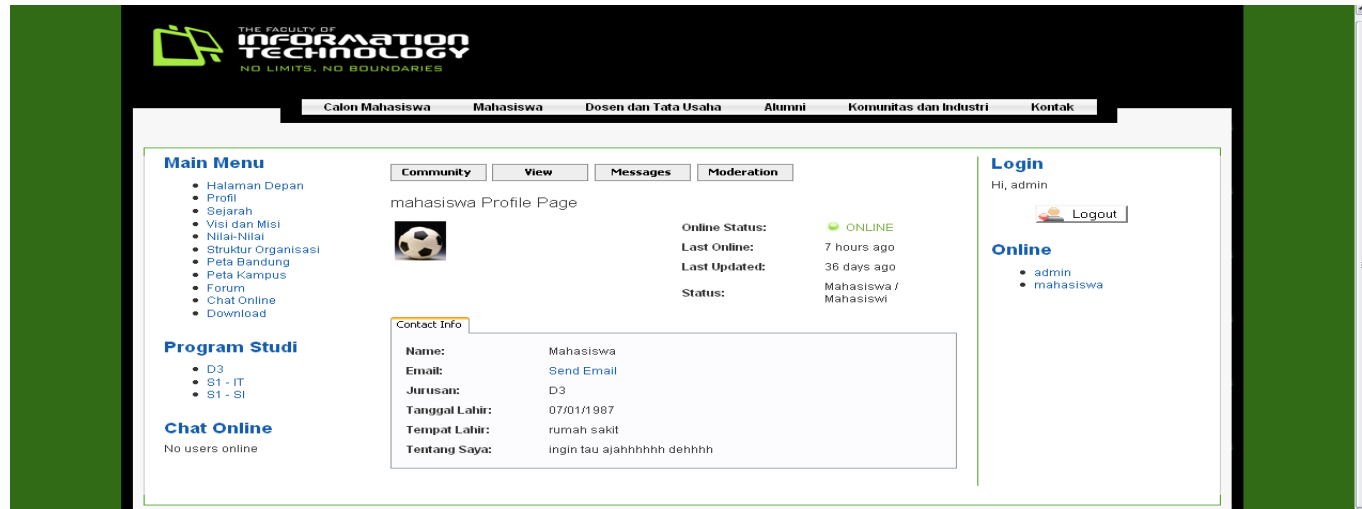

Disini data tentang pengguna lain dari jurusan, tanggal lahir, tempat lahir, tentang diri pengguna dan lain-lain. Tetapi jika pengguna mengklik nama sendiri maka yang akan muncul menu yang berbeda seperti di bawah ini.

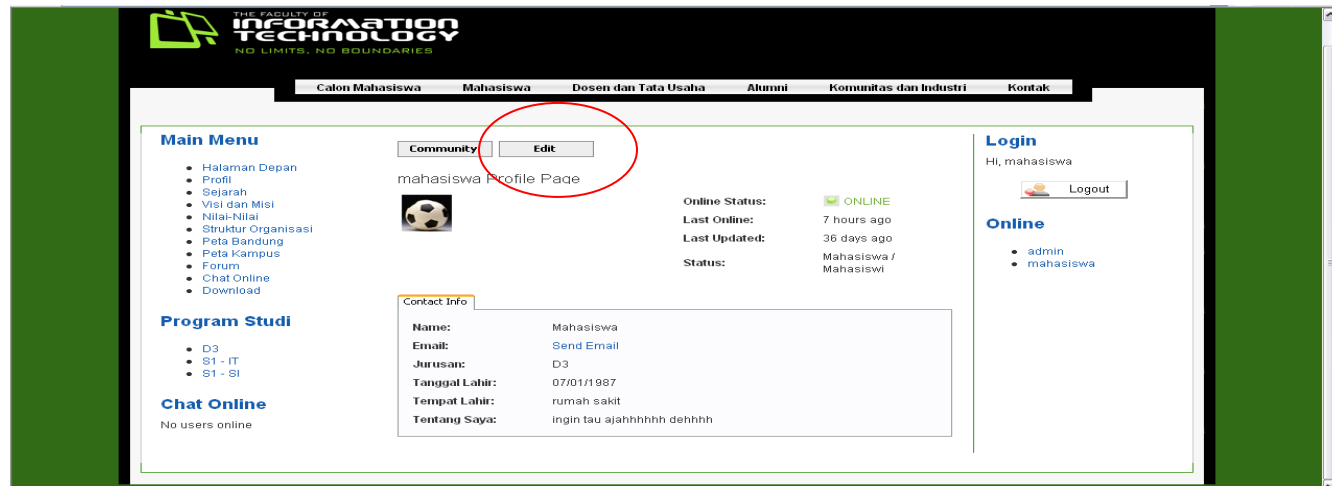

Buku Panduan Pengguna Portal IT

Menu yang berbeda berada di bagian atas dari profil pengguna yaitu menu edit. Menu ini pengguna dapat merubah data pengguna sendiri, seperti password, dan tentang saya. Sedangkan data-data yang lain semua di atur sesuai data-data mahasiswa yang terdaftar di Fakultas Teknologi Informasi.

Calon Mahasiswa Mahasiswa Dosen dan Tata Usaha Alumni Komunitas dan Industri Kontak

Main Menu

- Halaman Depan
- Profil
- Sejarah
- Visi dan Misi
- Nilai-Nilai
- Struktur Organisasi
- Peta Bandung
- Peta Kampus
- Forum
- Chat Online
- Download

Program Studi

- D3
- S1 - IT
- S1 - SI

Chat Online

No users online

Edit Your Details

Forum Settings | Portrait | User Status | Contact Info

Name: Mahasiswa

Email: mahasiswa@it.com

Username: mahasiswa

Password:

Verify Password:

Jurusan: D3, S1-IT, S1-SI

Tanggal Lahir: July / 1 / 1987

Tempat Lahir: rumah sakit

Tentang Saya: ingin tau ajahhhhhh dehhhh

Update Cancel

Required field | Field visible on your profile | Field not visible on profile | Information: Point mouse to icon

Login

Hi, mahasiswa

Logout

Online

- admin
- mahasiswa

Buku Panduan Pengguna Portal IT

Chat

Menu chat hanya akan muncul setelah pengguna Portal IT melakukan proses login terlebih dahulu. Menu chat ini digunakan sebagai sarana pertukaran informasi secara langsung tertulis. Pertama pengguna mengklik menu chat online pada main menu.

Lalu akan muncul

Buku Panduan Pengguna Portal IT

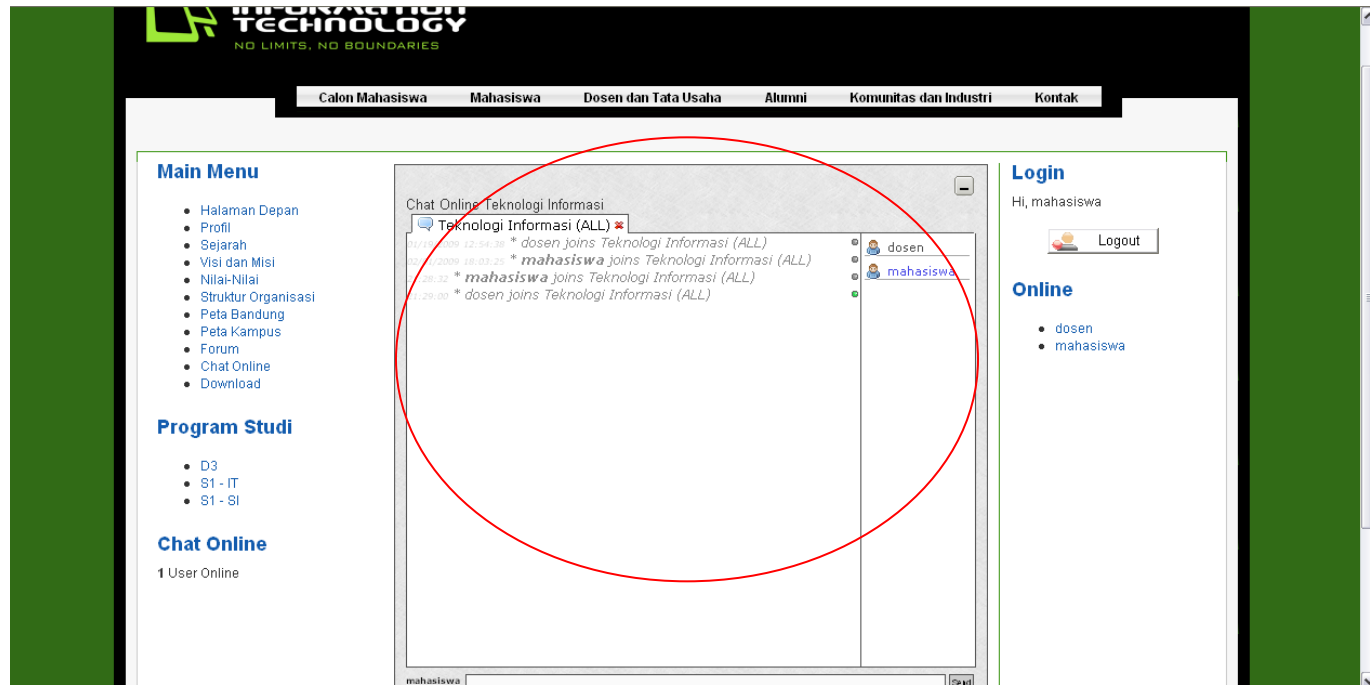

Ini merupakan aplikasi chat online yang dapat dilakukan jika pengguna –pengguna lain mengaktifkan menu chat online ini.

Untuk melakukan chat, ada 2 cara :

Yang pertama ada yang secara **menyeluruh** kepada pengguna yang aktif chat onlinenya. Cara ini kita tinggal menuliskan pada kolom dibawah yang bertuliskan pengguna.

Buku Panduan Pengguna Portal IT

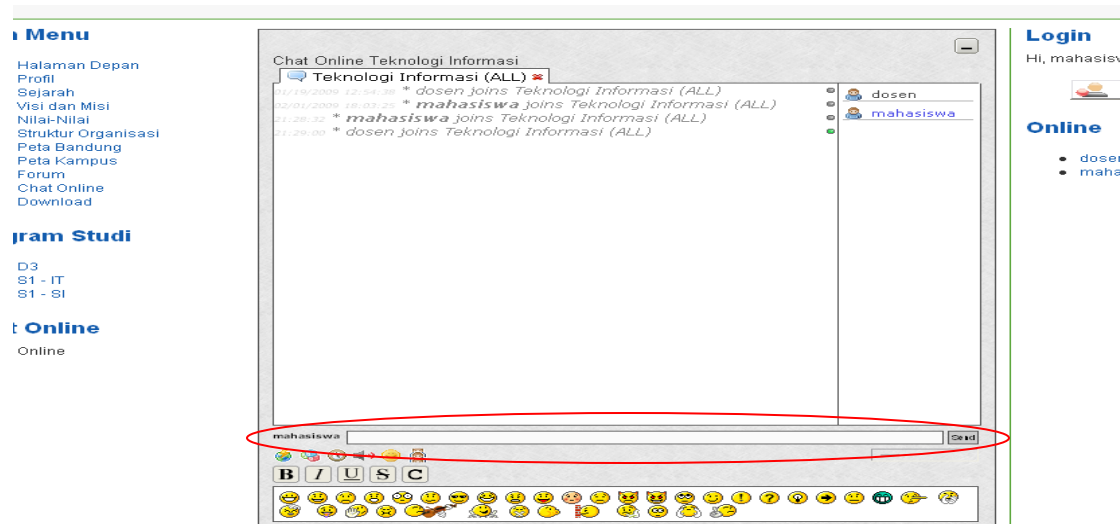

Lalu ketik pesannya pada kolom pengguna dan tekan enter atau klik send maka akan muncul pada layar utama

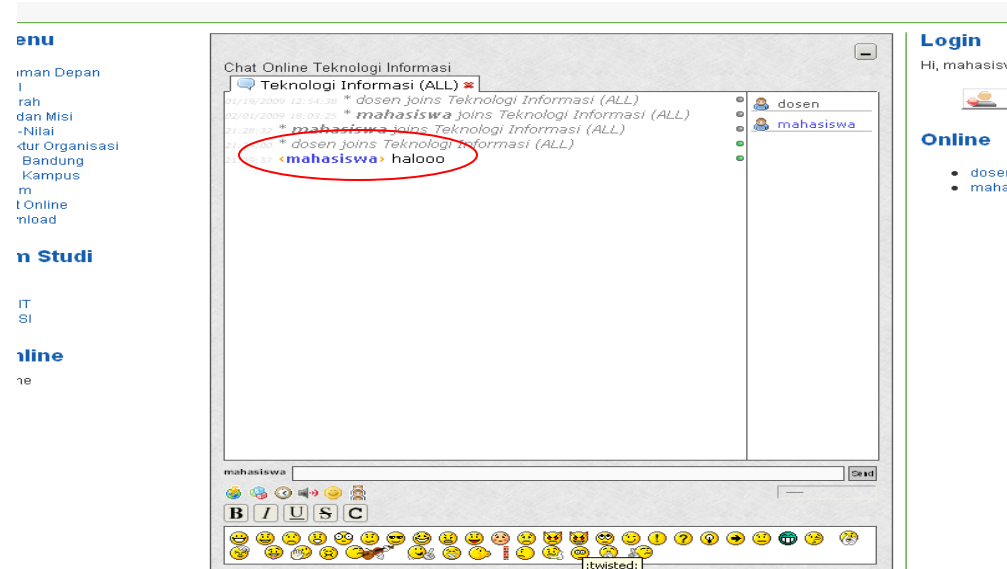

Buku Panduan Pengguna Portal IT

Untuk yang kedua secara **private**, ini chat secara berdua saja dengan pengguna lain yang dituju. Ini biasanya digunakan untuk bimbingan atau pembicaraan penting. Untuk melakukan cara ini, pengguna tinggal mengklik pengguna yang dituju lalu pilih private message.

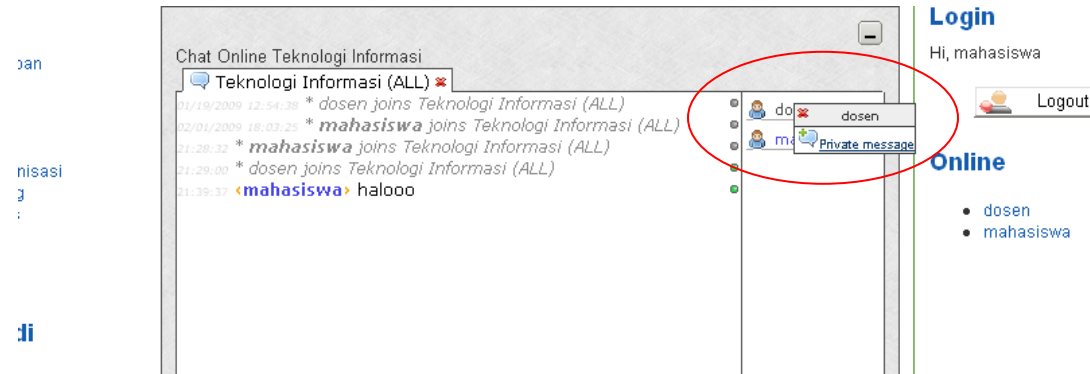

Setelah pilih private message, maka akan ada tab baru di dalam aplikasi chat. Selanjutnya pengguna dapat melakukan cara pengetikan pesan pada kolom pengguna seperti melakukan chat secara menyeluruh.

Buku Panduan Pengguna Portal IT

Download

Menu download digunakan untuk mendownload suatu file pdf atau word atau excel, yang biasanya berkaitan dengan kegiatan Fakultas Teknologi Informasi. Menu ini nya dapat dilakukan untuk pengguna terdaftar. Caranya klik menu download,

Lalu pilih kategori yang diinginkan sesuai kebutuhan pengguna.

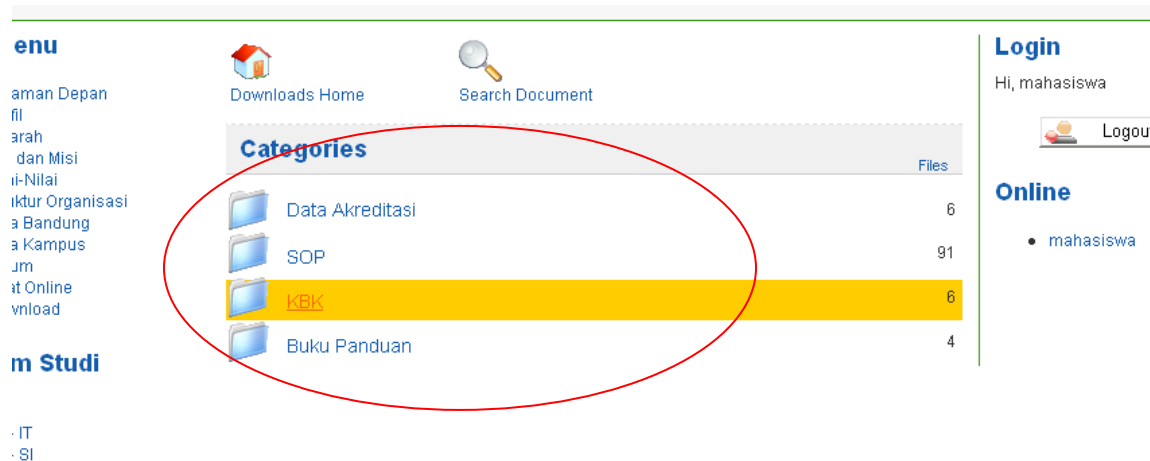

Setelah itu akan ada pilihan file mana yang akan di download atau melihat detail dari file tersebut.

- Halaman Depan
- Profil
- Sejarah
- Visi dan Misi
- Nilai-Nilai
- Struktur Organisasi
- Peta Bandung
- Peta Kampus
- Forum
- Chat Online
- Download

Program Studi

- D3
- S1 - IT
- S1 - SI

Chat Online

No users online

Downloads Home Search Document

KBK

Documents

Order by : Name | Date | Hits [Ascendant]

 Pedoman Penulisan Laporan KBK SI v3	01/19/2009
 Format Laporan KP_TA KBK Multimedia	01/19/2009
 Format KBK RPL	

Download View Details

Download View Details

Hi, mahasiswa

Logout

Online

- mahasiswa

Forum

Pada menu forum pengguna dapat mengakses secara langsung tanpa harus terdaftar tetapi untuk fitur-fitur yang dasar. Untuk melakukan lebih mendalam tentang Fakultas Teknologi Informasi harus menjadi pengguna yang terdaftar. Pada forum ini dibahas juga segala sesuatu yang berkaitan dengan mata kuliah di Fakultas Teknologi Informasi.

FACULTY OF
**INFORMATION
TECHNOLOGY**
LIMITS. NO BOUNDARIES

Calon Mahasiswa Alumni Komunitas dan Industri Kontak

Fakultas Teknologi Informasi Forum Show latest posts Search Forum Go

Welcome, **Guest**
Please Login or Register. Lost Password?

Active topics in last 720 hours (Total: 0)
The newest posts for the active topics are shown
4 Hours | 8 Hours | 12 Hours | 24 Hours | 48 Hours | Week | Since last visit

Topic/Forum	New posts	Latest post author	Posted at
There are no new posts in the timeframe you selected.			

Board Categories

Powered by FireBoard

Login

Username
Password
 Remember me
Login
Forgot login?

Online
None

Buku Panduan Pengguna Portal IT

Mahasiswa

Pada Menu mahasiswa terdapat berbagai informasi yang dibutuhkan oleh mahasiswa mulai dari informasi internal fakultas sampai informasi penunjang kebutuhan mahasiswa.

Mahasiswa Menu	
Tetap	
Login FIT Portal Akses Webmail (mail.itmaranatha.org)	Bantuan Belajar dan Asistensi di FIT Informasi Pelatihan MITC Kelompok Studi Daftar buku Perpustakaan
Daftar Mata Kuliah Informasi SAT dan Perwalian Informasi Mata Kuliah Pilihan Informasi Ujian: <ul style="list-style-type: none">Tata cara dan aturan ujianInformasi ujian susulan Kalender Akademik Informasi Kerja Praktek dan Tugas Akhir Transfer ke jurusan lain Informasi cuti kuliah	Informasi akomodasi dan kos Maranatha Student Career Center Badan Kerohanian (BPK) Persekutuan Mahasiswa Kristen FIT Informasi dan jadwal wisuda Fasilitas FIT
Pembayaran perkuliahan dan biaya asuransi Informasi Beasiswa Biaya kuliah dan pengembangan Jadwal Pembayaran kuliah	Peraturan Laboratorium Komputer FIT Peraturan, Tata Tertib dan Sanksi Evaluasi Keberhasilan Studi Semester Penilaian

The left sidebar contains 'Main Menu' (Halaman Depan, Profil, Sejarah, Visi dan Misi, Nilai-Nilai, Struktur Organisasi, Peta Bandung, Peta Kampus, Forum, Chat Online, Download), 'Program Studi' (D3, S1 - IT, S1 - SI), and 'Chat Online' (No users online). The right sidebar contains 'Login' (Hi, mahasiswa, Logout) and 'Online' (mahasiswa).

Buku Panduan Pengguna Portal IT

Dosen

Pada **menu dosen dan tata usaha** terdapat 2 menu yaitu menu secara luas dan menu data-data share per dosen. Menu secara luas berkaitan dengan informasi-informasi dasar yang ada di Fakultas Teknologi Informasi.

Dosen dan TU Menu	
Tetap	
Login FIT Portal	Kalender Akademik
Akses webmail (mail.maranatha.edu)	Timetables
Akses webmail (mail.itmaranatha.org)	Informasi Buku dan Referensi
Bekerja di FIT	Research Group Consortium
Informasi untuk staff baru	Daftar buku/referensi FIT
Informasi kesehatan dan keamanan	Jurnal Informatika
Pengembangan Staff/Dosen	Jurnal Sistem Informasi
<i>Prosedur Akademik maupun Administrasi dapat dilihat pada menu download (Formulir dan Prosedur)</i>	Informasi Seminar
Peraturan Universitas	Daftar Publikasi Dosen
Peraturan Fakultas	<i>Data akreditasi dapat dilihat pada menu download</i>
Deskripsi Kerja	
Rencana Universitas	
Rencana Fakultas	

Untuk **data dosen-dosen** akan menampilkan nama-nam dosen di Fakultas Teknologi Informasi yang berisi informasi-informasi di kalangan dosen untuk membantu mempermudah dalam pekerjaan dosen-dosen yang dilakukan secara bersamaan. Untuk mengedit pengguna tinggal mengklik tanda kertas dan pensil.

Menu

alaman Depan
rofil
ejarah
isi dan Misi
ilai-Nilai
truktur Organisasi
eta Bandung
eta Kampus
orum
hat Online

Data Data

Tampilkan # Semua

#	Judul Artikel
1	Joan Nugroho, S.T, M. Kom
2	Wilfridus Bambang Triadi Handaya, ST.
3	Tiur Gantini Manullang, ST.
4	Teddy Marcus Zakaria, ST., MT.

Login

Hi, dosen

Data Dos

• Data C

Online