

# LAMPIRAN

PT. "X" Kabupaten Bandung  
ORGANIZATION CHART 2014

Lampiran 1

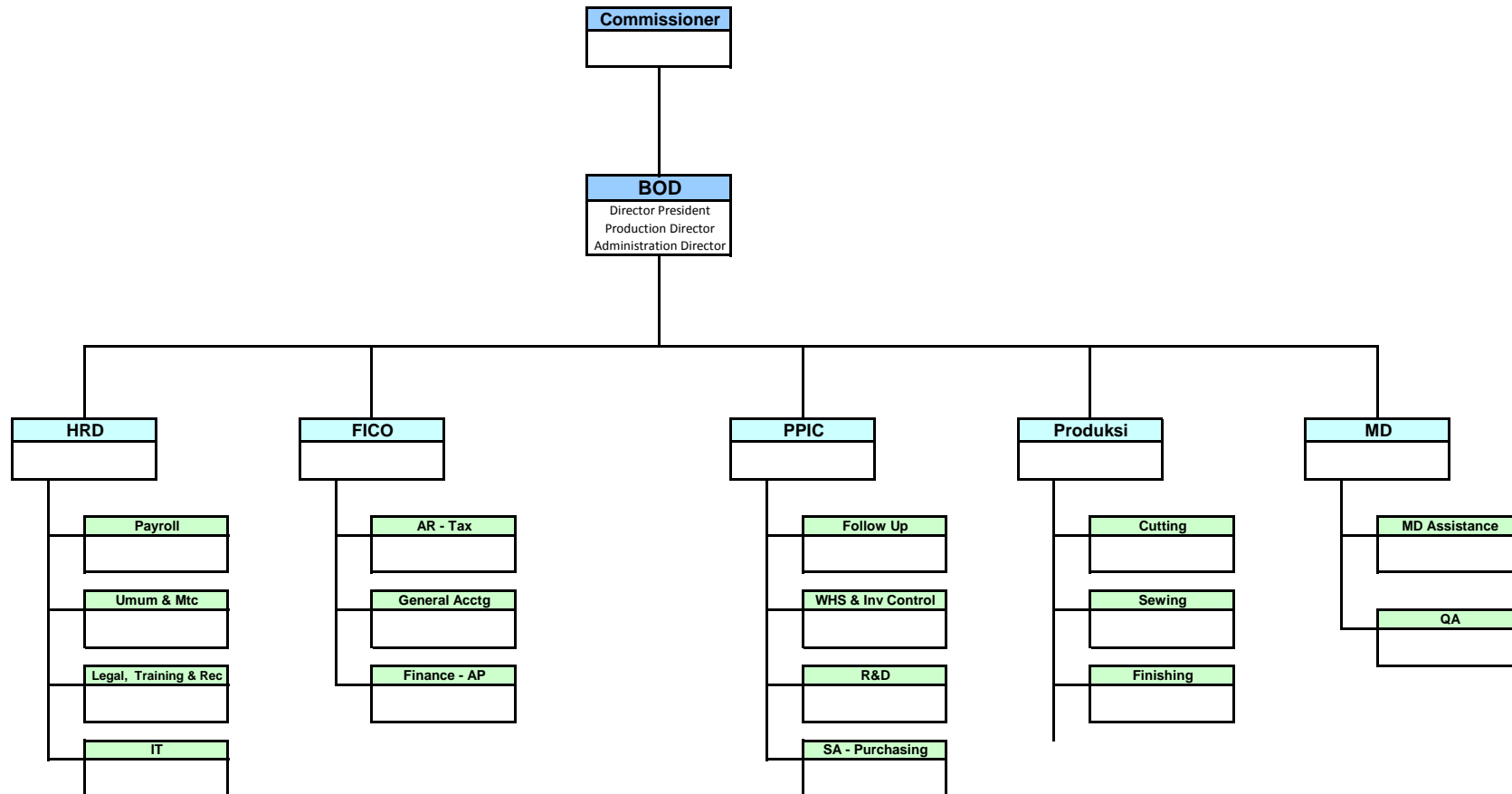

## Lampiran 1

### Profil PT."X" Kabupaten Bandung

PT."X" Kabupaten Bandung terletak di Jalan Raya Kopo, Kabupaten Bandung, Jawa Barat. Perusahaan swasta yang bergerak dalam bidang garmen ini berdiri sejak tahun 1991. PT."X" Kabupaten Bandung merupakan produsen celana panjang pria yang melayani permintaan pasar baik di dalam negeri maupun ekspor ke berbagai negara, antara lain Jepang, Amerika dan beberapa negara di Eropa. PT."X" Kabupaten Bandung memiliki visi yaitu "*To Be a Very Competitive Company*". Sedangkan misi dari PT."X" Kabupaten Bandung yaitu "*Profitable Growth Through Customer Satisfaction and Leadership*" yang didalamnya mencakup kegiatan :

1. Memberikan pelayanan optimal kepada seluruh pelanggan.
2. Memberikan keuntungan yang proporsional bagi perusahaan.
3. Menciptakan pertumbuhan perusahaan yang berkelanjutan melalui efisiensi usaha, produktivitas kerja dan pengembangan aspek kepemimpinan.

Selain visi dan misi, PT."X" Kabupaten Bandung juga mengupayakan para karyawannya untuk senantiasa mengutamakan spirit QCC (*Quality, Care and Commitment*) sebagai dasar dalam bekerja. PT."X" Kabupaten Bandung memiliki lima departemen, terdiri dari HRD, *Finance & Accounting*, PPIC (*Planning, Inventory and Control*), Produksi, dan MD (*Marchandiser*). Berdiri di atas lahan seluas 5000 m<sup>2</sup>, PT."X" Kabupaten Bandung memiliki 2 bangunan kantor utama, 5 buah ruang penyimpanan (gudang) dan 7 ruang produksi.

Lampiran 2

Hasil Profil Komitmen Organisasi

Tabel 2.1 Hasil Profil Komitmen Organisasi

Responden	Komponen Komitmen Organisasi						Profil Komitmen Organisasi
	<i>Affective</i>		<i>Continuance</i>		<i>Normative</i>		
	Skor	Kategori	Skor	Kategori	Skor	Kategori	
1	38	Rendah	26	Tinggi	32	Rendah	VI
2	34	Rendah	24	Rendah	26	Rendah	VIII
3	36	Rendah	21	Rendah	33	Tinggi	VII
4	40	Tinggi	28	Tinggi	33	Tinggi	I
5	38	Rendah	28	Tinggi	30	Rendah	VI
6	40	Tinggi	33	Tinggi	35	Tinggi	I
7	43	Tinggi	30	Tinggi	40	Tinggi	I
8	44	Tinggi	25	Rendah	32	Rendah	IV
9	37	Rendah	24	Rendah	33	Tinggi	VII
10	40	Tinggi	30	Tinggi	34	Tinggi	I
11	46	Tinggi	32	Tinggi	39	Tinggi	I
12	36	Rendah	28	Tinggi	32	Rendah	VI
13	43	Tinggi	32	Tinggi	35	Tinggi	I
14	39	Tinggi	31	Tinggi	37	Tinggi	I
15	40	Tinggi	25	Rendah	32	Rendah	IV
16	39	Tinggi	26	Tinggi	30	Rendah	II
17	37	Rendah	29	Tinggi	32	Rendah	VI
18	36	Rendah	22	Rendah	27	Rendah	VIII
19	41	Tinggi	21	Rendah	33	Tinggi	III
20	37	Rendah	22	Rendah	31	Rendah	VIII
21	39	Tinggi	24	Rendah	30	Rendah	IV
22	43	Tinggi	19	Rendah	28	Rendah	IV
23	45	Tinggi	29	Tinggi	37	Tinggi	I
24	40	Tinggi	26	Tinggi	31	Rendah	II
25	38	Rendah	30	Tinggi	33	Tinggi	V
26	39	Tinggi	23	Rendah	29	Rendah	IV
27	40	Tinggi	25	Rendah	35	Tinggi	III
28	45	Tinggi	34	Tinggi	44	Tinggi	I
29	43	Tinggi	26	Tinggi	31	Rendah	II
30	38	Rendah	23	Rendah	31	Rendah	VIII
31	37	Rendah	26	Tinggi	33	Tinggi	V
32	42	Tinggi	21	Rendah	30	Rendah	IV
33	41	Tinggi	28	Tinggi	34	Tinggi	I
34	42	Tinggi	24	Rendah	32	Rendah	IV
35	39	Tinggi	27	Tinggi	32	Rendah	II
36	38	Rendah	25	Rendah	32	Rendah	VIII
37	47	Tinggi	34	Tinggi	43	Tinggi	I
38	35	Rendah	11	Rendah	25	Rendah	VIII
39	37	Rendah	27	Tinggi	30	Rendah	VI
40	38	Rendah	26	Tinggi	34	Tinggi	V

<b>41</b>	45	Tinggi	30	Tinggi	36	Tinggi	<b>I</b>
<b>42</b>	41	Tinggi	26	Tinggi	35	Tinggi	<b>I</b>
<b>43</b>	39	Tinggi	27	Tinggi	33	Tinggi	<b>I</b>
<b>44</b>	45	Tinggi	31	Tinggi	35	Tinggi	<b>I</b>
<b>45</b>	39	Tinggi	28	Tinggi	31	Rendah	<b>II</b>
<b>46</b>	38	Rendah	25	Rendah	33	Tinggi	<b>VII</b>
<b>47</b>	47	Tinggi	33	Tinggi	39	Tinggi	<b>I</b>
<b>48</b>	36	Rendah	23	Rendah	27	Rendah	<b>VIII</b>
<b>49</b>	39	Tinggi	23	Rendah	30	Rendah	<b>IV</b>
<b>50</b>	34	Rendah	28	Tinggi	37	Tinggi	<b>V</b>

### Lampiran 3

#### Hasil Mentah Data Penunjang

Tabel 3.1 Hasil Mentah Data Penunjang

Responden	Jenis Kelamin	Usia	Status Marital	Pendidikan	Masa Kerja
1	Perempuan	38 th	Menikah	SMK	4 th
2	Perempuan	43 th	Menikah	SMK	2 th
3	Laki-laki	37 th	Menikah	SMA	14 th
4	Laki-laki	36 th	Menikah	SMA	4 th
5	Perempuan	43 th	Janda	SMA	22 th
6	Perempuan	36 th	Menikah	SMK	16 th
7	Perempuan	43 th	Menikah	SMA	23 th
8	Perempuan	35 th	Menikah	SMA	3 th
9	Perempuan	44 th	Belum Menikah	SMA	24 th
10	Perempuan	41 th	Menikah	SMA	21 th
11	Perempuan	36 th	Menikah	SMK	5 th
12	Perempuan	42 th	Menikah	SMK	20 th
13	Perempuan	41 th	Menikah	SMA	20 th
14	Perempuan	36 th	Menikah	SMK	2 th
15	Perempuan	35 th	Menikah	SMK	16 th
16	Perempuan	38 th	Menikah	SMA	1 th
17	Perempuan	36 th	Menikah	SMA	15 th
18	Perempuan	41 th	Menikah	SMA	23 th
19	Laki-laki	39 th	Menikah	SMA	7 th
20	Laki-laki	35 th	Menikah	STM	13 th
21	Perempuan	43 th	Menikah	SMA	23 th
22	Perempuan	41 th	Menikah	SMA	21 th
23	Perempuan	45 th	Belum Menikah	SMA	24 th
24	Perempuan	35 th	Menikah	SMK	7 th

25	Perempuan	44 th	Menikah	SMA	23 th
26	Perempuan	38 th	Menikah	SMK	19 th
27	Perempuan	35 th	Menikah	SMA	3,5 th
28	Perempuan	35 th	Menikah	SMK	10 th
29	Perempuan	39 th	Menikah	SMK	20 th
30	Perempuan	35 th	Menikah	SMA	14 th
31	Perempuan	38 th	Menikah	SMK	19 th
32	Perempuan	44 th	Menikah	SMA	20 th
33	Perempuan	42 th	Menikah	SMA	20 th
34	Perempuan	43 th	Menikah	SMA	22 th
35	Perempuan	37 th	Menikah	SMA	7 th
36	Perempuan	39 th	Janda	SMK	18 th
37	Perempuan	40 th	Menikah	SMA	19 th
38	Laki-laki	37 th	Menikah	STM	14 th
39	Perempuan	39 th	Menikah	SMA	7 th
40	Perempuan	42 th	Menikah	SMA	22 th
41	Perempuan	43 th	Belum Menikah	SMK	22 th
42	Perempuan	39 th	Menikah	SMK	19 th
43	Perempuan	35 th	Menikah	SMA	6 th
44	Laki-laki	36 th	Menikah	SMA	11 th
45	Perempuan	35 th	Menikah	SMK	16 th
46	Perempuan	41 th	Menikah	SMA	21 th
47	Perempuan	39 th	Menikah	SMA	10 th
48	Laki-laki	39 th	Belum Menikah	SMA	13 th
49	Perempuan	37 th	Menikah	SMA	15 th
50	Laki-laki	36 th	Menikah	SMA	13 th

<b>Responden</b>	<b>Keinginan Berprestasi</b>	<b>Persepsi Mengenai Tantangan Pekerjaan</b>	<b>Persepsi Mengenai Kejelasan Kebijakan</b>	<b>Persepsi Mengenai Keadilan Kebijakan</b>	<b>Kejelasan Akan Peran</b>
1	Memiliki	Menantang	Jelas	Adil	Jelas
2	Memiliki	Menantang	Jelas	Tidak Adil	Jelas
3	Memiliki	Menantang	Jelas	Adil	Jelas
4	Memiliki	Menantang	Jelas	Tidak Adil	Jelas
5	Memiliki	Menantang	Jelas	Adil	Jelas
6	Memiliki	Menantang	Jelas	Tidak Adil	Jelas
7	Memiliki	Menantang	Jelas	Adil	Jelas
8	Memiliki	Menantang	Jelas	Tidak Adil	Jelas
9	Memiliki	Menantang	Jelas	Adil	Jelas
10	Memiliki	Menantang	Jelas	Tidak Adil	Jelas
11	Memiliki	Menantang	Jelas	Adil	Jelas
12	Memiliki	Menantang	Jelas	Adil	Jelas
13	Memiliki	Tidak Menantang	Jelas	Adil	Jelas
14	Memiliki	Menantang	Jelas	Tidak Adil	Jelas
15	Memiliki	Menantang	Jelas	Tidak Adil	Jelas
16	Memiliki	Menantang	Jelas	Adil	Jelas
17	Memiliki	Menantang	Jelas	Adil	Jelas
18	Memiliki	Menantang	Jelas	Adil	Jelas
19	Memiliki	Menantang	Jelas	Adil	Jelas
20	Memiliki	Menantang	Tidak Jelas	Tidak Adil	Jelas
21	Memiliki	Menantang	Jelas	Adil	Jelas
22	Memiliki	Menantang	Jelas	Adil	Jelas
23	Memiliki	Menantang	Jelas	Adil	Jelas
24	Memiliki	Menantang	Jelas	Adil	Jelas
25	Memiliki	Menantang	Jelas	Adil	Jelas
26	Memiliki	Menantang	Jelas	Tidak Adil	Jelas
27	Memiliki	Menantang	Jelas	Adil	Jelas



28	Memiliki	Menantang	Jelas	Adil	Jelas
29	Memiliki	Menantang	Jelas	Adil	Jelas
30	Memiliki	Menantang	Tidak Jelas	Tidak Adil	Jelas
31	Memiliki	Menantang	Jelas	Adil	Jelas
32	Memiliki	Menantang	Jelas	Adil	Jelas
33	Tidak Memiliki	Menantang	Jelas	Adil	Jelas
34	Memiliki	Menantang	Jelas	Tidak Adil	Jelas
35	Memiliki	Menantang	Jelas	Adil	Jelas
36	Memiliki	Menantang	Jelas	Tidak Adil	Jelas
37	Memiliki	Menantang	Jelas	Adil	Jelas
38	Memiliki	Menantang	Jelas	Tidak Adil	Jelas
39	Memiliki	Menantang	Jelas	Adil	Jelas
40	Memiliki	Menantang	Jelas	Adil	Jelas
41	Memiliki	Menantang	Jelas	Adil	Jelas
42	Memiliki	Menantang	Jelas	Adil	Jelas
43	Memiliki	Menantang	Jelas	Tidak Adil	Jelas
44	Memiliki	Menantang	Jelas	Adil	Jelas
45	Memiliki	Menantang	Jelas	Adil	Jelas
46	Memiliki	Menantang	Jelas	Adil	Jelas
47	Memiliki	Menantang	Jelas	Adil	Jelas
48	Memiliki	Menantang	Jelas	Tidak Adil	Jelas
49	Memiliki	Menantang	Jelas	Tidak Adil	Jelas
50	Memiliki	Menantang	Jelas	Tidak Adil	Jelas

<b>Responden</b>	<b>Hubungan Dengan Atasan</b>	<b>Kesesuaian Gaji dengan Beban Kerja</b>	<b>Memiliki Pekerjaan/Usaha Sampingan</b>	<b>Harapan Perusahaan Terhadap Karyawan</b>	<b>Perusahaan Memenuhi Harapan Karyawan</b>
1	Hangat	Sesuai	Tidak Memiliki	Mengetahui	Cukup Memenuhi
2	Hangat	Sesuai	Tidak Memiliki	Mengetahui	Cukup Memenuhi
3	Hangat	Tidak Sesuai	Memiliki	Mengetahui	Cukup Memenuhi
4	Hangat	Tidak Sesuai	Tidak Memiliki	Mengetahui	Tidak Memenuhi
5	Hangat	Sesuai	Tidak Memiliki	Mengetahui	Cukup Memenuhi
6	Hangat	Tidak Sesuai	Tidak Memiliki	Mengetahui	Tidak Memenuhi
7	Hangat	Sesuai	Tidak Memiliki	Mengetahui	Cukup Memenuhi
8	Tidak Hangat	Sesuai	Tidak Memiliki	Mengetahui	Cukup Memenuhi
9	Hangat	Tidak Sesuai	Tidak Memiliki	Mengetahui	Cukup Memenuhi
10	Hangat	Sesuai	Tidak Memiliki	Mengetahui	Cukup Memenuhi
11	Hangat	Sesuai	Tidak Memiliki	Mengetahui	Cukup Memenuhi
12	Hangat	Sesuai	Tidak Memiliki	Mengetahui	Cukup Memenuhi
13	Hangat	Tidak Sesuai	Tidak Memiliki	Mengetahui	Cukup Memenuhi
14	Hangat	Tidak Sesuai	Tidak Memiliki	Mengetahui	Tidak Memenuhi
15	Hangat	Tidak Sesuai	Tidak Memiliki	Mengetahui	Cukup Memenuhi
16	Hangat	Sesuai	Tidak Memiliki	Mengetahui	Cukup Memenuhi
17	Hangat	Sesuai	Tidak Memiliki	Mengetahui	Cukup Memenuhi
18	Hangat	Sesuai	Tidak Memiliki	Mengetahui	Cukup Memenuhi
19	Hangat	Sesuai	Memiliki	Mengetahui	Cukup Memenuhi
20	Hangat	Sesuai	Tidak Memiliki	Mengetahui	Cukup Memenuhi
21	Hangat	Sesuai	Tidak Memiliki	Mengetahui	Cukup Memenuhi
22	Hangat	Sesuai	Tidak Memiliki	Mengetahui	Cukup Memenuhi
23	Hangat	Sesuai	Tidak Memiliki	Mengetahui	Cukup Memenuhi
24	Hangat	Sesuai	Tidak Memiliki	Mengetahui	Cukup Memenuhi
25	Hangat	Sesuai	Tidak Memiliki	Mengetahui	Tidak Memenuhi
26	Hangat	Sesuai	Tidak Memiliki	Mengetahui	Cukup Memenuhi
27	Hangat	Sesuai	Memiliki	Mengetahui	Cukup Memenuhi

28	Hangat	Sesuai	Tidak Memiliki	Mengetahui	Cukup Memenuhi
29	Hangat	Sesuai	Tidak Memiliki	Mengetahui	Cukup Memenuhi
30	Hangat	Sesuai	Tidak Memiliki	Mengetahui	Cukup Memenuhi
31	Hangat	Sesuai	Tidak Memiliki	Mengetahui	Cukup Memenuhi
32	Hangat	Sesuai	Tidak Memiliki	Mengetahui	Cukup Memenuhi
33	Hangat	Sesuai	Tidak Memiliki	Mengetahui	Cukup Memenuhi
34	Hangat	Sesuai	Tidak Memiliki	Mengetahui	Cukup Memenuhi
35	Hangat	Sesuai	Tidak Memiliki	Mengetahui	Cukup Memenuhi
36	Hangat	Sesuai	Tidak Memiliki	Mengetahui	Tidak Memenuhi
37	Hangat	Sesuai	Tidak Memiliki	Mengetahui	Tidak Memenuhi
38	Hangat	Tidak Sesuai	Tidak Memiliki	Mengetahui	Tidak Memenuhi
39	Hangat	Sesuai	Tidak Memiliki	Mengetahui	Cukup Memenuhi
40	Tidak Hangat	Sesuai	Tidak Memiliki	Mengetahui	Tidak Memenuhi
41	Hangat	Sesuai	Tidak Memiliki	Mengetahui	Cukup Memenuhi
42	Hangat	Sesuai	Tidak Memiliki	Mengetahui	Cukup Memenuhi
43	Hangat	Sesuai	Tidak Memiliki	Mengetahui	Cukup Memenuhi
44	Hangat	Sesuai	Tidak Memiliki	Mengetahui	Cukup Memenuhi
45	Hangat	Sesuai	Tidak Memiliki	Mengetahui	Cukup Memenuhi
46	Hangat	Sesuai	Tidak Memiliki	Mengetahui	Tidak Memenuhi
47	Hangat	Sesuai	Tidak Memiliki	Mengetahui	Cukup Memenuhi
48	Hangat	Sesuai	Memiliki	Mengetahui	Cukup Memenuhi
49	Hangat	Sesuai	Tidak Memiliki	Mengetahui	Cukup Memenuhi
50	Hangat	Tidak Sesuai	Tidak Memiliki	Mengetahui	Cukup Memenuhi













**Tabulasi Silang Antara *Continuance Commitment* dan Kesesuaian Gaji dengan Beban Kerja**

Tabel 4. 11 Tabulasi Silang *Continuance Commitment* dan Kesesuaian Gaji dengan Beban Kerja

Kesesuaian gaji dengan beban kerja	<i>Continuance Commitment</i>		Total
	Rendah	Tinggi	
Tidak Sesuai	4 (21,2%)	5 (16%)	9 (18%)
Sesuai	15 (78,8%)	26 (84%)	41 (82%)
Total	19 (100%)	31 (100%)	50 (100%)

**Tabulasi Silang Antara *Continuance Commitment* dan Alternatif Pekerjaan Lain**

Tabel 4.12 Tabulasi Silang Antara *Continuance Commitment* dan Alternatif Pekerjaan Lain

Alternatif Pekerjaan	<i>Continuance Commitment</i>		Total
	Rendah	Tinggi	
Memiliki	4 (21,2%)	0 (0%)	4 (8%)
Tidak Memiliki	15 (78,8%)	31 (100%)	46 (92%)
Total	19 (100%)	31 (100%)	50 (100%)

**Tabulasi Silang Antara *Normative Commitment* dan Persepsi akan Pemenuhan Harapan Karyawan Oleh Perusahaan**

Tabel 4.13 Tabulasi Silang Antara *Normative Commitment* dan Persepsi akan Pemenuhan Harapan Karyawan Oleh Perusahaan

Pemenuhan harapan karyawan oleh perusahaan	<i>Normative Commitment</i>		Total
	Rendah	Tinggi	
Tidak Memenuhi	2 (8%)	7 (28%)	9 (18%)
Memenuhi	23 (92%)	18 (72%)	41 (82%)
Total	25 (100%)	25 (100%)	50 (100%)

## Lampiran 5

### KATA PENGANTAR

Responden yang terhormat,

Dalam rangka melengkapi data untuk menyelesaikan tugas akhir (skripsi) yang sedang saya tempuh di Fakultas Psikologi Universitas Kristen Maranatha (F.Psi-UKM) dengan judul "*Studi Deskriptif mengenai Profil Komitmen Organisasi Pada Karyawan Tetap Departemen Produksi Bagian Sewing PT."X" Kab. Bandung*" bersama ini saya lampirkan kuesioner mengenai penelitian tersebut. Peneliti menyadari sepenuhnya bahwa waktu yang Anda miliki sangat terbatas dan berharga. Namun demikian, peneliti sangat mengharapkan kesediaan Anda untuk meluangkan waktu guna mengisi kuesioner tersebut.

Data yang Anda berikan sangat bermanfaat bagi penelitian ini, oleh karena itu peneliti mengharapkan kesungguhan dan kejujurannya dalam mengisi kuesioner tersebut. Adapun hasil dari kuesioner ini hanya akan saya gunakan sebagai bahan penyusunan tugas akhir (skripsi) yang sedang saya lakukan dan tidak akan mempengaruhi penilaian dari perusahaan terhadap kinerja Anda. Peneliti akan menjaga dan menjamin kerahasiaan seluruh data yang telah diberikan. Setiap jawaban yang Anda berikan adalah benar, sehingga tidak ada jawaban yang salah. Atas kesediaan dan kerjasamanya, saya ucapkan terimakasih.

Hormat saya,

Rinessa Dewi (Peneliti)

## **PERSETUJUAN SEBAGAI RESPONDEN**

Setelah saya mendapatkan informasi dan membaca penjelasan mengenai penelitian yang akan dilakukan, maka saya memahami dan bersedia untuk menjadi responden dalam penelitian tersebut. Saya mengetahui bahwa penelitian ini bertujuan untuk melengkapi data yang diperlukan dan tidak akan menimbulkan risiko bagi saya. Segala informasi yang saya berikan di dalam penelitian akan dijaga dan dijamin kerahasiaannya.

Dengan menandatangani lembar persetujuan ini, berarti saya bersedia menjadi responden dalam penelitian tersebut. Persetujuan ini dibuat dalam keadaan sadar dan tanpa adanya paksaan dari siapapun.

Bandung, April 2015

Peneliti

Responden

Rinessa Dewi Paramita

(.....)

## IDENTITAS RESPONDEN

No.	Identitas	Keterangan
1.	Subjek No	
2.	Jenis Kelamin	a. Laki-laki                      b. Perempuan
3.	Usia	..... tahun
4.	Status Pernikahan	a. Belum Menikah              b. Menikah c. Janda                              d. Duda
5.	Pendidikan Terakhir	a. SMA      b. SMK      c. STM d. Lainnya : .....
6.	Lama Bekerja Sebagai Karyawan Tetap	..... tahun

**Berilah tanda silang (X) pada jawaban yang sesuai dengan apa yang Anda rasakan selama bekerja di perusahaan ini.**

1. Apakah Anda memiliki keinginan yang kuat untuk berprestasi dalam bekerja?
  - a. Ya
  - b. Tidak, alasannya .....
  
2. Apakah pekerjaan yang Anda jalani saat ini sudah cukup matang bagi Anda (membutuhkan kreativitas dan tanggung jawab) ?
  - a. Ya
  - b. Tidak, alasannya .....
  
3. Apakah kebijakan-kebijakan yang ditetapkan oleh perusahaan sudah diberitahukan dengan jelas kepada para karyawan?
  - a. Ya
  - b. Tidak, alasannya.....

4. Apakah menurut Anda kebijakan-kebijakan yang ditetapkan oleh perusahaan sudah cukup adil?
  - a. Ya
  - b. Tidak, alasannya .....
  
5. Apakah Anda mengetahui dengan jelas tugas Anda di perusahaan ini?
  - a. Ya
  - b. Tidak, alasannya.....
  
6. Apakah Anda memiliki hubungan yang hangat (baik) dengan atasan langsung di tempat kerja?
  - a. Ya
  - b. Tidak, alasannya .....
  
7. Apakah Anda merasa gaji yang diterima telah sesuai dengan beban pekerjaan?
  - a. Ya
  - b. Tidak, alasannya .....
  
8. Apakah pekerjaan yang dijalani di perusahaan ini merupakan satu-satunya pekerjaan yang Anda miliki?
  - a. Ya
  - b. Tidak, sebutkan usaha lain yang dimiliki .....

9. Apakah Anda mengetahui dengan jelas apa yang diharapkan oleh perusahaan berkaitan dengan kinerja para karyawannya?

a. Ya

b. Tidak, alasannya .....

10. Apakah perusahaan ini telah cukup banyak memenuhi harapan-harapan yang Anda miliki?

a. Ya

b. Tidak, alasannya .....

## Lampiran 6

### Kuesioner Komitmen Organisasi

#### PETUNJUK PENGISIAN

Berikut ini terdapat sejumlah pernyataan yang berkaitan dengan keadaan Anda di tempat kerja. Pada setiap pernyataan terdapat empat (4) alternatif pilihan jawaban, yaitu :

- SS** : pernyataan tersebut **sangat sesuai** dengan kenyataan.
- S** : pernyataan tersebut **sesuai** dengan kenyataan.
- TS** : pernyataan tersebut **tidak sesuai** dengan kenyataan.
- STS** : pernyataan tersebut **sangat tidak sesuai** dengan kenyataan.

Bacalah setiap pernyataan yang ada dengan seksama dan kemudian jawablah dengan memberikan **tanda silang (X)** di dalam kotak untuk pilihan jawaban yang **sesuai dengan perasaan** maupun **kondisi** yang Anda alami di tempat kerja. Isilah kuesioner tersebut selengkap mungkin, jangan sampai ada pernyataan yang terlewat. Setiap jawaban yang Anda berikan adalah benar, sehingga tidak ada jawaban yang salah.



No.	Pernyataan	Pilihan Jawaban			
		STS	TS	S	SS
1.	Saya selalu bersemangat untuk bekerja di perusahaan ini.				
2.	Saya merasa bahwa perusahaan ini telah menjadi bagian dari hidup saya.				
3.	Saya senang menjadi bagian dari perusahaan ini, sehingga pekerjaan yang saya jalani tidak terasa sebagai beban.				
4.	Kesejahteraan hidup saya terjamin dengan bekerja di perusahaan ini, karena itu saya tetap bertahan.				
5.	Saya akan tetap bekerja di sini karena perusahaan ini memiliki reputasi yang baik.				
6.	Jika perusahaan lain dapat lebih memenuhi kebutuhan saya, maka saya akan berhenti kerja di sini.				
7.	Apa yang sedang dihadapi oleh perusahaan bukanlah menjadi urusan saya.				
8.	Suasana kerja di perusahaan ini kurang nyaman, sehingga saya akan mencari pekerjaan di tempat lain.				
9.	Saya menjahit dengan baik hanya saat diawasi langsung oleh atasan.				
10.	Saya merasa nyaman sebagai pejahit di perusahaan ini.				
11.	Saya tidak akan meninggalkan perusahaan ini karena tidak yakin akan mendapatkan pekerjaan lain yang cocok.				
12.	Saya bangga bekerja di perusahaan ini, karena itu saya tetap bertahan di sini.				

No.	Pernyataan	Pilihan Jawaban			
		STS	TS	S	SS
13.	Jika perusahaan ini mengalami kemunduran, saya akan berusaha mencari pekerjaan lain.				
14.	Peraturan-peraturan di perusahaan ini kurang sesuai dengan nilai-nilai yang saya pegang.				
15.	Saya akan merasa bersalah jika memutuskan untuk berhenti dari perusahaan ini.				
16.	Saya menikmati waktu bekerja saya di perusahaan ini.				
17.	Saya tetap bekerja di perusahaan ini karena fasilitas yang diberikan sudah cukup menjanjikan.				
18.	Saya akan menerima tawaran pekerjaan lain yang tunjangannya lebih baik dari perusahaan ini.				
19.	Jika saya keluar dari perusahaan ini, belum tentu ada perusahaan lain yang mau menerima saya.				
20.	Saya merasa senang jika dapat terus bekerja di perusahaan ini.				
21.	Saya bertahan bekerja karena merasa berhutang budi kepada perusahaan ini.				
22.	Saya bekerja dengan sungguh-sungguh, karena perusahaan ini telah menerima saya sebagai karyawannya.				
23.	Perusahaan tempat saya bekerja memiliki arti bagi saya.				
24.	Saya akan terus bertahan di perusahaan ini karena sudah diberi kepercayaan untuk bekerja disini.				
25.	Saya rasa saya bisa pindah ke perusahaan lain jika saya mau.				

No.	Pernyataan	Pilihan Jawaban			
		STS	TS	S	SS
26.	Saya akan mendapatkan kesempatan berkarir yang lebih baik jika keluar dari perusahaan ini.				
27.	Sudah seharusnya saya tetap bekerja di perusahaan ini walaupun banyak masalah yang terjadi.				
28.	Saya tidak merasa bahwa saya harus terus bekerja di perusahaan ini.				
29.	Jika ada pilihan pekerjaan lain, saya akan meninggalkan perusahaan ini.				
30.	Saya akan mencari pekerjaan lain, karena saya tidak mau selamanya bekerja di perusahaan ini.				
31.	Saya bekerja dengan sungguh-sungguh untuk memajukan perusahaan.				
32.	Saya rasa masih banyak pilihan pekerjaan di tempat lain dengan keterampilan yang saya miliki.				
33.	Saya akan sulit mendapatkan pekerjaan lain jika saya meninggalkan perusahaan ini.				
34.	Saya merasa bertanggung jawab atas kemajuan perusahaan.				
35.	Berat bagi saya meninggalkan perusahaan ini walaupun mungkin saya menginginkannya				

## Lampiran 7

### Hasil Uji Validitas Item Alat Ukur Kuesioner Komitmen Organisasi

Tabel 7.1 Hasil Uji Validitas Item Alat Ukur Kuesioner Komitmen Organisasi

No.	Komponen Komitmen Organisasi	No. Item	Koef. Validitas	Keterangan
1	<i>Affective Commitment</i>	1	0,425	Item Valid
2		2	0,453	Item Valid
3		3	0,536	Item Valid
4		10	0,555	Item Valid
5		11	0,401	Item Valid
6		13	0,488	Item Valid
7		14	0,599	Item Valid
8		19	0,377	Item Valid
9		21	0,312	Item Valid
10		29	0,419	Item Valid
11		34	0,361	Item Valid
12		42	0,525	Item Valid
13		43	0,449	Item Valid
14	<i>Continuance Commitment</i>	5	0,547	Item Valid
15		9	0,655	Item Valid
16		15	0,627	Item Valid
17		24	0,320	Item Valid
18		27	0,669	Item Valid
19		28	0,572	Item Valid
20		37	0,576	Item Valid
21		41	0,672	Item Valid
22		44	0,468	Item Valid
23		46	0,793	Item Valid
24	<i>Normative Commitment</i>	7	0,529	Item Valid
25		16	0,497	Item Valid
26		17	0,473	Item Valid
27		20	0,588	Item Valid
28		32	0,518	Item Valid
29		33	0,381	Item Valid
30		35	0,584	Item Valid
31		36	0,627	Item Valid
32		38	0,413	Item Valid
33		40	0,592	Item Valid
34		47	0,473	Item Valid
35	48	0,406	Item Valid	

## Lampiran 8

### Reliability

\*\*\*\*\* Method 1 (space saver) will be used for this analysis \*\*\*\*\*

—

R E L I A B I L I T Y   A N A L Y S I S   -   S C A L E   ( A L P H A )

Reliability Coefficients

N of Cases =        50.0

N of Items = 35

Alpha =        .9018

#### Reliability Statistics

Cronbach's Alpha	N of Items
0,9018	35

Lampiran 9

**Kisi-Kisi Alat Ukur Komitmen Organisasi**

Tabel 9.1 Kisi-Kisi Alat Ukur Komitmen Organisasi

Aspek	Indikator	Item Positif	Item Negatif
<p><i>1. Affective Commitment</i></p>	<p>1. Identifikasi terhadap perusahaan</p>	<p>2. Saya merasa bahwa perusahaan ini telah menjadi bagian dari hidup saya.</p>	<p>14. Peraturan-peraturan di perusahaan ini kurang sesuai dengan nilai-nilai yang saya pegang.</p>
		<p>23. Perusahaan tempat saya bekerja memiliki arti bagi saya.</p>	<p>7. Apa yang sedang dihadapi oleh perusahaan bukanlah menjadi urusan saya.</p>
	<p>2. Terlibat secara penuh dalam kegiatan organisasi</p>	<p>1. Saya selalu bersemangat untuk bekerja di perusahaan ini.</p>	<p>9. Saya menjahit dengan baik hanya saat diawasi langsung oleh atasan.</p>

		31. Saya bekerja dengan sungguh-sungguh untuk memajukan perusahaan.	
	3. Menyenangi keanggotaannya	3. Saya senang menjadi bagian dari perusahaan ini, sehingga pekerjaan yang saya jalani tidak terasa sebagai beban.	8. Suasana bekerja di perusahaan ini kurang nyaman, sehingga saya akan mencari pekerjaan di tempat lain.
		10. Saya merasa nyaman sebagai penjahit di perusahaan ini.	30. Saya akan mencari pekerjaan lain, karena saya tidak mau selamanya bekerja di perusahaan ini.
		20. Saya merasa senang jika dapat terus bekerja di perusahaan ini.	
		16. Saya menikmati waktu bekerja saya di perusahaan ini.	
<b>2. Continuance Commitment</b>	1. Tidak ada alternatif pekerjaan	33. Saya akan sulit mendapatkan pekerjaan lain jika saya meninggalkan perusahaan ini.	32. Saya rasa masih banyak pilihan pekerjaan di tempat lain dengan keterampilan yang saya miliki.

		11. Saya tidak akan meninggalkan perusahaan ini karena tidak yakin akan mendapatkan pekerjaan lain yang cocok.	29. Jika ada pilihan pekerjaan lain, saya akan meninggalkan perusahaan ini.
		19. Jika saya keluar dari perusahaan ini, belum tentu ada perusahaan lain yang mau menerima saya.	
	2. Mengalami kerugian	4. Kesejahteraan hidup saya terjamin dengan bekerja di perusahaan ini, karena itu saya tetap bertahan.	18. Saya akan menerima tawaran pekerjaan lain yang tunjangannya lebih baik dari perusahaan ini.
		17. Saya tetap bekerja di perusahaan ini karena fasilitas yang diberikan sudah cukup menjanjikan.	26. Saya akan mendapatkan kesempatan berkarir yang lebih baik jika keluar dari perusahaan ini.
	3. Memiliki kebutuhan untuk tetap bertahan		6. Jika perusahaan lain dapat lebih memenuhi kebutuhan saya, maka saya akan berhenti kerja di sini.



<b>3. Normative Commitment</b>	1. Merasa wajib untuk tetap menjadi karyawan	27. Sudah seharusnya saya tetap bekerja di perusahaan ini walaupun banyak masalah yang terjadi.	28. Saya tidak merasa bahwa saya harus terus bekerja di perusahaan ini.
		15. Saya akan merasa bersalah jika memutuskan untuk berhenti dari perusahaan ini.	25. Saya rasa saya bisa pindah ke perusahaan lain jika saya mau.
		21. Saya bertahan bekerja karena merasa berhutang budi kepada perusahaan ini.	
	2. Tanggung jawab	34. Saya merasa bertanggung jawab atas kemajuan perusahaan.	13. Jika perusahaan ini mengalami kemunduran, saya akan berusaha mencari pekerjaan lain.
		22. Saya bekerja dengan sungguh-sungguh, karena perusahaan ini telah menerima saya sebagai karyawannya.	
		24. Saya akan terus bertahan di perusahaan ini karena sudah diberi kepercayaan untuk bekerja disini.	
	3. Menjadi karyawan PT."X"	12. Saya bangga bekerja di perusahaan ini, karena itu saya tetap bertahan di sini.	

	merupakan hal yang baik	5. Saya akan tetap bekerja di sini karena perusahaan ini memiliki reputasi yang baik.	
		35. Berat bagi saya meninggalkan perusahaan ini walaupun mungkin saya menginginkannya	
<b>TOTAL</b>		<b>22 Item</b>	<b>13 Item</b>
		<b>35 Item</b>	