LAMPIRAN

Foto 1. Zona Inhibisi Pertumbuhan *Candida albicans* Setelah Diberi Perlakuan Dengan Infusa Daun Sirih Segar 2,5%, 5% dan Sabun Sirih 2,5%, 5% (Plate I)

Foto 2. Zona Inhibisi Pertumbuhan *Candida albicans* Setelah Diberi Perlakuan Dengan Infusa Daun Sirih Segar 2,5%, 5% dan Sabun Sirih 2,5%, 5% (Plate II)

Keterangan Foto 1 dan Foto 2:

Cakram 2,5 → cakram yang ditetesi sabun pembersih vagina dengan konsentrasi ekstrak daun sirih 2,5%

Cakram 5 → cakram yang ditetesi sabun pembersih vagina dengan konsentrasi ekstrak daun sirih 5%

Cakram 2,5% → cakram yang ditetesi infusa daun sirih segar dengan konsentrasi 2,5%

Cakram 5% → cakram yang ditetesi infusa daun sirih segar dengan konsentrasi 5%

Foto 3. Zona Inhibisi Pertumbuhan *Candida albicans* Setelah Diberi Perlakuan Dengan Infusa Daun Sirih Segar 12,5%, 25%, 80% dan Sabun Sirih 80% (Plate I)

Foto 4. Zona Inhibisi Pertumbuhan *Candida albicans* Setelah Diberi Perlakuan Dengan Infusa Daun Sirih Segar 12,5%, 25%, 80% dan Sabun Sirih 80% (Plate II)

Keterangan Foto 3 dan Foto 4:

Cakram 80 → cakram yang ditetesi sabun pembersih vagina dengan konsentrasi ekstrak daun sirih 80%

Cakram 80% → cakram yang ditetesi ekstrak daun sirih segar dengan konsentrasi 80%

Cakram 12,5% → cakram yang ditetesi infusa daun sirih segar dengan konsentrasi 12,5%

Cakram 25% → cakram yang ditetesi infusa daun sirih segar dengan konsentrasi 25%

Foto 5. Zona Inhibisi Pertumbuhan *Candida albicans* Setelah Diberi Perlakuan Dengan Infusa Daun Sirih Segar 50%, 100%, 200% dan 400% (Plate I)

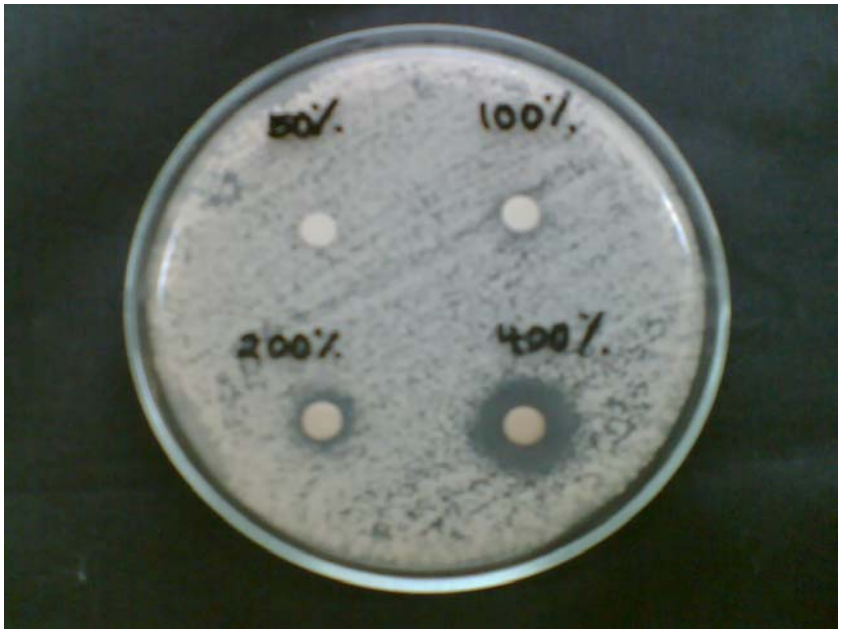

Foto 6. Zona Inhibisi Pertumbuhan *Candida albicans* Setelah Diberi Perlakuan Dengan Infusa Daun Sirih Segar 50%, 100%, 200% dan 400% (Plate II)

Keterangan Foto 5 dan Foto 6:

Cakram 50% → cakram yang ditetesi ekstrak daun sirih segar dengan konsentrasi 50%

Cakram 100% → cakram yang ditetesi ekstrak daun sirih segar dengan konsentrasi 100%

Cakram 200% → cakram yang ditetesi infusa daun sirih segar dengan konsentrasi 200%

Cakram 400% → cakram yang ditetesi infusa daun sirih segar dengan konsentrasi 400%

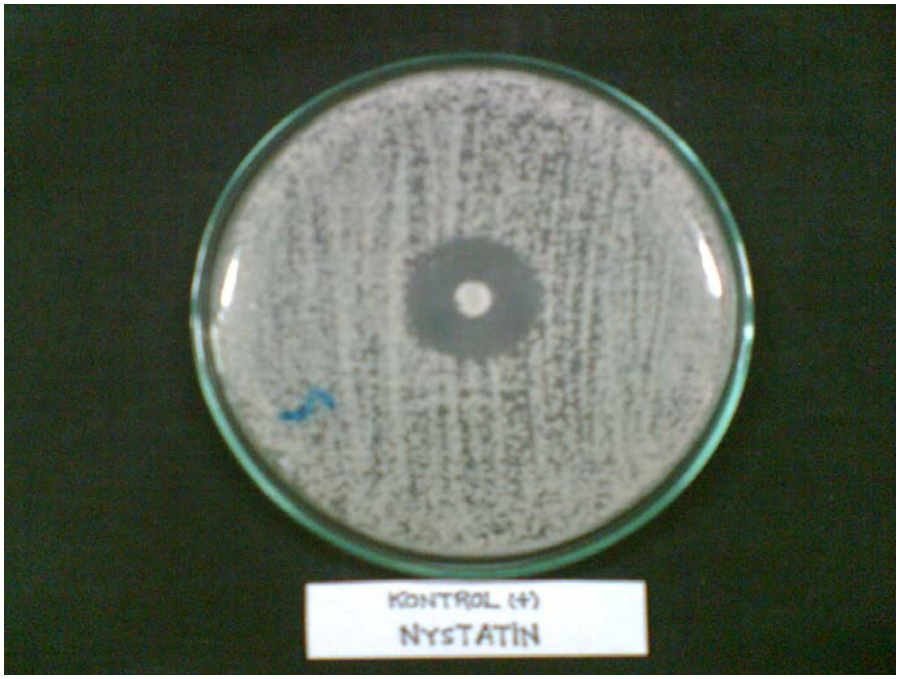

Foto 7. Nystatin (kontrol positif)

RIWAYAT HIDUP

Nama	: Melissa Hascatri Wulan
NRP	: 0210122
Tempat dan Tanggal Lahir	: Jakarta, 21 Mei 1984
Alamat	: Jl. Pratista Timur I No. 20 Bandung
Nama Ayah	: Suharjono
Nama Ibu	: Dyah Suswati Pratiwi
Riwayat Pendidikan	: - TK Santa Maria, Cirebon, tahun 1988
	- TK Santa Melania, Bandung, tahun 1988-1990
	- SD Santa Melania, Bandung, tahun 1990-1996
	- SLTP Kristen Yahya, Bandung, tahun 1996-1999
	- SMU Negeri 5, Bandung, tahun 1999-2002
	- Fakultas Kedokteran Universitas Kristen Maranatha, tahun 2002-sekarang